

# UNIVERSIDAD TÉCNICA DE AMBATO



**CENTRO DE VINCULACIÓN CON LA COLECTIVIDAD  
“CEVIC”**

**FACULTAD DE: CIENCIAS HUMANAS Y DE LA EDUCACIÓN**



**PROGRAMA:** Unidad de Vinculación con la Colectividad

**CARRERA DE:  
SECRETARIADO EN ESPAÑOL  
MODALIDAD SEMIPRESENCIAL**

**PROYECTO ACADÉMICO DE SERVICIO COMUNITARIO PARA  
VINCULACIÓN CON LA SOCIEDAD**

**ETAPA I: “PLANIFICACIÓN, EJECUCIÓN, MONITOREO Y EVALUACIÓN”**

**NOMBRE DEL PROYECTO:  
“CONSTRUYENDO MI DESARROLLO PERSONAL”**

**DOCENTE COORDINADOR Y AUTOR DEL PROYECTO:  
DR. CARLOS TORRES**

**ENTIDAD(ES) BENEFICIARIA(S):  
“ESCUELA FRAY JODOCO RICKE “**

**COORDINADOR(ES) ENTIDAD(ES) BENEFICIARIA(S):  
Lic. Estrellita Castañeda                      DIRECTORA**

**CÓDIGO DEL PROYECTO: FCHE-SE- SF - 050 -2011-2012Q**

Ambato, 21 de octubre de 2011

# UNIVERSIDAD TÉCNICA DE AMBATO



**CENTRO DE VINCULACIÓN CON LA COLECTIVIDAD  
“CEVIC”**

**FACULTAD DE: CIENCIAS HUMANAS Y DE LA EDUCACIÓN**



**PROGRAMA:** Unidad de Vinculación con la Colectividad

**CARRERA DE:  
SECRETARIADO EN ESPAÑOL  
MODALIDAD SEMIPRESENCIAL**

**PROYECTO ACADÉMICO DE SERVICIO COMUNITARIO PARA  
VINCULACIÓN CON LA SOCIEDAD**

**ETAPA I: “PLANIFICACIÓN DEL PROYECTO”**

**NOMBRE DEL PROYECTO:  
“CONSTRUYENDO MI DESARROLLO PERSONAL”**

**DOCENTE COORDINADOR Y AUTOR DEL PROYECTO:  
DR. CARLOS TORRES**

**ENTIDAD BENEFICIARIA:  
“ESCUELA FRAY JODOCO RICKE “**

**COORDINADOR ENTIDAD BENEFICIARIA:  
Lic. Estrellita Castañeda                      DIRECTORA**

**CÓDIGO DEL PROYECTO: FCHE-SE- SF - 050 -2011-2012Q**

Ambato, 21 de octubre de 2011

## ÍNDICE GENERAL

<b>ETAPA I PLANIFICACIÓN DEL PROYECTO</b>	<b>PÁG.</b>
Índice Etapa 1	
1. Datos Generales del Proyecto.	3
1.1 Nombre del Proyecto.	3
1.2 Entidad Ejecutora.	3
1.3 Cobertura y Localización.	3
1.4 Monto.	3
1.5 Plazo de Ejecución.	3
1.6 Sector y tipo de Proyecto.	3
1.7 Número de Docentes Participantes.	3
1.8 Número de Estudiantes Participantes	3
1.9 Entidad Beneficiaria	3
1.10 Número de Beneficiarios	3
2. Diagnóstico y Problema	4
2.1 Descripción de la Situación Actual del Área de Intervención del proyecto.	4
2.2 Identificación, Descripción y Diagnóstico del Problema.	8
2.3 Línea Base del Proyecto.	10
2.4 Identificación y Cuantificación de la Población Objetivo (Beneficiarios).	10
3. Objetivos del Proyecto	11
3.1 Objetivo General	11
3.2 Objetivos Específicos	11
3.3 Matriz de Marco Lógico.	12
4. Estrategia de Ejecución.	15
4.1 Cronograma por Componentes y Actividades.	16
5. Presupuesto y Financiamiento.	17
5.1 Presupuesto por Actividades del Proyecto	17
5.2 Presupuesto por Concepto del Proyecto	18
6. Programación Analítica	19
7. Anexos.	22
7.1 Oficio Decano a Entidad Beneficiaria	23
7.2 Acta de Aceptación y Compromiso Suscrita	24
7.3 Otro	27

**PROYECTO DE SERVICIO COMUNITARIO PARA VINCULACIÓN CON LA SOCIEDAD**

**1. DATOS GENERALES DEL PROYECTO.**

<p><b>1.1 NOMBRE DEL PROYECTO:</b></p> <p><i>“CONSTRUYENDO MI DESARROLLO PERSONAL”</i></p>
<p><b>1.2 ENTIDAD EJECUTORA:</b></p> <p><b>“Facultad de Ciencias Humanas y de la Educación”</b></p> <p><b>Carrera:</b> “Secretariado en Español”</p>
<p><b>1.3 COBERTURA Y LOCALIZACIÓN:</b></p> <p><b>Provincia:</b> Pichincha</p> <p><b>Cantón:</b> Quito</p> <p><b>Parroquia:</b> Cumbayá</p> <p><b>Comuna Distrital:</b> Lumbisí, Escuela Fray Jodoco Ricke.</p>
<p><b>1.4 MONTO:</b></p> <p>US \$ 4.657,46 (cuatro mil seiscientos cincuenta y siete con 46/100)</p>
<p><b>1.5 PLAZO DE EJECUCIÓN:</b></p> <p>Del 15 de noviembre al 26 de Enero del 2012</p>
<p><b>1.6 SECTOR Y TIPO DE PROYECTO:</b></p> <p><b>Sector:</b> Andragogía</p> <p><b>Tipo de Proyecto:</b> Capacitación</p>
<p><b>1.7 NÚMERO DE DOCENTES PARTICIPANTES:</b></p> <p>Dr. CARLOS TORRES    COORDINADOR DEL PROYECTO</p>
<p><b>1.8 NÚMERO DE ESTUDIANTES PARTICIPANTES:</b></p> <p>22 (estudiantes participantes)</p>
<p><b>1.9 ENTIDAD(ES) BENEFICIARIA(S):</b></p> <p>Escuela Fray Jodoco Ricke</p>
<p><b>1.10 NÚMERO DE BENEFICIARIOS DIRECTOS:</b></p> <p>57 (cincuenta y siete padres / madres de familia).</p>

## 2. DIAGNÓSTICO Y PROBLEMA.

### 2.1 DESCRIPCIÓN DE LA SITUACIÓN ACTUAL DEL ÁREA DE INTERVENCIÓN DEL PROYECTO:

Después de haber realizado una investigación en la Parroquia de Cumbayá y analizado las demás instituciones educativas que existen en esta zona rural de la Provincia de Pichincha, Cantón Quito, se ha seleccionado por la ventaja de que en ésta radican la gran mayoría de los estudiantes y padres de familias en la misma comunidad, en la cual se puede hacer una gran labor, para el beneficio de los padres de familia, niños e institución educativa; y, adicionalmente esta institución participa en el Proyecto Escuelas Integrales del Municipio del Distrito Metropolitano de Quito, Zona Valle de Tumbaco.

La Escuela seleccionada es “Fray Jodoco Ricke”, ubicada dentro de la comunidad Lumbisí, la cual cuenta con 296 estudiantes (niños y niñas) matriculados que pertenecen al sector antes mencionado.

La comuna de Lumbisí tiene su origen antes de la colonización española, 476 años de vida comunitaria. Con la conquista incásica la gente yanacona, servidumbre del Rey Inca, tuvo que alejarse del Reino de Quito al ser sometida por la guerra. Las familias yanaconas por no querer someterse a servidumbre inca fueron ubicadas hacia el oriente de Quito en el valle de Lumbisí.

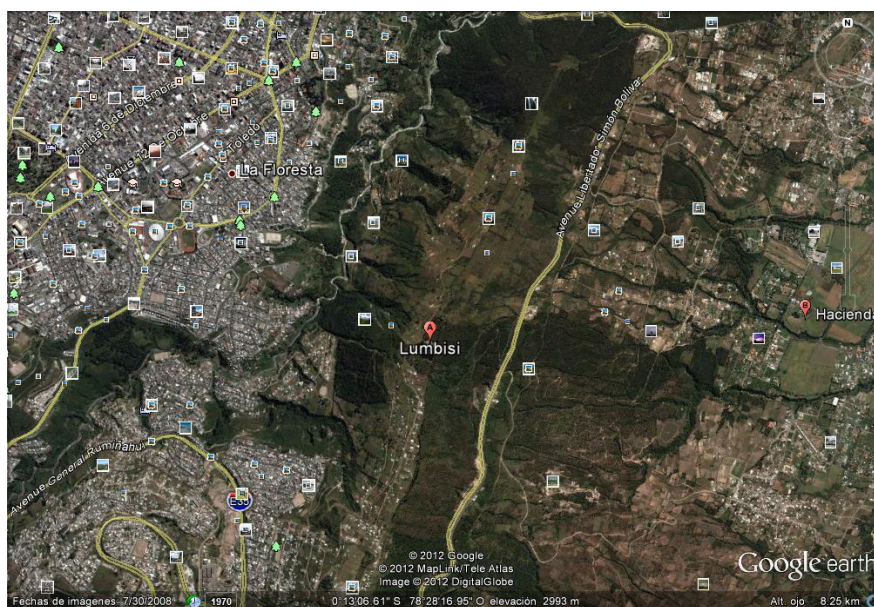

La Comuna Distrital de Lumbisí, se encuentra al oriente del centro histórico de Quito, limita al sur con Conocoto, al norte con la quebrada de Jatico, al oriente con el río San Pedro y al occidente con la colina de Chacana o Auki de Monjas (más arriba de la Av. Simón Bolívar).

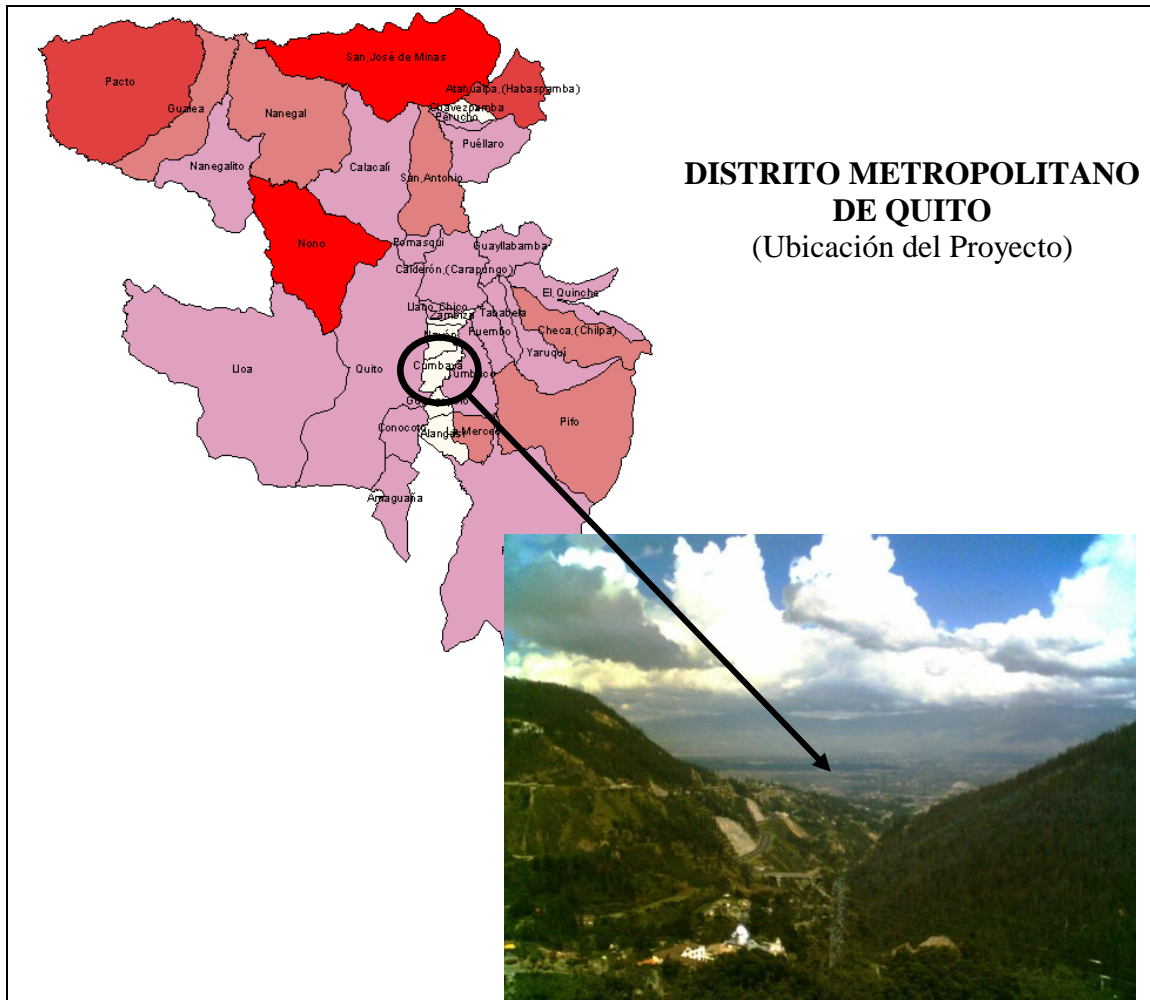

La Comuna Distrital de Lumbisí está formada por un total de 600 ha de extensión; y, una población de 3.000 habitantes. Está legalizada y regulada por la Ley de Comunas, vigente, estando los comuneros exentos de pago de impuestos prediales y ninguno de ellos tiene escrituras individuales.

Los padres de familia de la escuela Fray Jodoco Ricke combinan sus labores familiares con actividades como empleados en diferentes actividades en la ciudad de Quito, llevando a cabo labores de albañilería, obreros de fábricas, electricistas, manufacturas en fábricas, entre otras labores. Las madres de la mayoría son amas de casa, en tanto que otras se dedican a pequeños cultivos que tienen o salen a trabajar como sirvientas.

La principal actividad de la localidad es la agricultura dedicándose al cultivo de chochos, trigos, habas y pequeños cultivos para el autoconsumo. Sus principales ingresos están ligados al cobro por servicios fuera de la comunidad.

La población de Lumbisí se encuentra categorizada entre la población indígena – originaria de la parroquia de Cumbayá, las situación socio – educativa de esta población se caracteriza por<sup>1</sup>:

- El 53,5% de la población se encuentra en situación de pobreza por necesidades básicas insatisfechas (NBI);

<sup>1</sup> SIISE 4.5 (de los datos del censo 2001).

- El 10,8% de la población (mayor de 15 años) se encuentra en situación de analfabetismo; y,
- El 23,9% de la población (mayor de 15 años) presenta analfabetismo funcional.

De su parte, la Escuela de Fray Jodoco Ricke fue creada oficialmente en el año 1935, a la par de la legalización de la comuna, constituyéndose en sus inicios por dos aulas de adobe y teja, funcionando como unidocente. En el año 1968, la presidencia del Dr. Otto Arosemena en su “Programa una Escuela por día” construye un bloque de dos aulas, con este adelanto se agrega una maestra, entonces la escuela se hace pluri-docente.

Desde esta época, hasta la actualidad, el crecimiento de la infraestructura y servicios de la escuela están de la mano con el compromiso de la organización comunitaria, que desde los comités de padres de familia han oficiado para conseguir nombramientos, infraestructura y equipamiento con financiamiento del Ministerio de Educación (Dirección Provincial de Pichincha), el Municipio de Quito, el Concejo Provincial de Pichincha y diferentes Instituciones de apoyo (Plan Internacional, Caritas y Colegio Alemán).

Desde el año lectivo 2005 – 2006 además de trabajarse con un plantel completo, con maestros titulares para cada año de educación básica, se incorporan maestros especializados para las materias de inglés, computación, biblioteca, ludoteca y cultura estética. Resaltando el apoyo de Quito EDUCANET que con la donación de 5 computadores impulsa la formación del aula de informática.

Actualmente, el personal docente está distribuido de la siguiente manera:

- 1 Autoridad: Directora;
- 1 maestra especializada de computación;
- 13 maestros titulares de educación básica; y,
- 1 personal de servicios.

Sin embargo de este proceso de mejoramiento continuo de la infraestructura y servicios educativos, después de haber realizado reuniones con los padres de familia y con el personal docente, se han **diagnosticado diversos problemas** que afectan el contexto de la comunidad educativa.

Entre los **principales problemas** que afronta la comunidad están:

- ***En niveles altos:***
  - *Padres y madres de familia no apoyan a niños y niñas en su proceso de aprendizaje de la tecnología por el temor a utilizarla.*
- **Niveles Medios**
  - *Intranquilidad por no poder guiar a sus hijos en el uso de paquetes informáticos básicos.*
  - *Alternativas educativas no facilitan a padres y madres de familia el acceso a recursos informáticos.*
  - *Costos de equipos informáticos*

Desde esta perspectiva, este proyecto se fundamenta en la necesidad de los padres y madres para ***“fortalecer las capacidades de apoyo a niños y niñas en su proceso de***

*aprendizaje familiarizando a padres y madres de familia en el uso de paquetes informáticos básicos”.*

De esta manera, garantizar el bienestar de las generaciones actuales y futuras, motivando contar con un conocimiento y desarrollo de las nuevas tecnologías de acorde al siglo XXI.

En esta perspectiva el proyecto propone incorporar conocimientos en padres y madres de familia, de forma lúdica a través de la observación, manipulación, experimentación, expresión, orientando en el desarrollo de su imaginación y creatividad, así como el acceso de herramientas básicas para introducirse en el mundo de la INFORMÁTICA.



## 2.2 IDENTIFICACIÓN Y DIAGNÓSTICO DEL PROBLEMA

### a) Esquema:

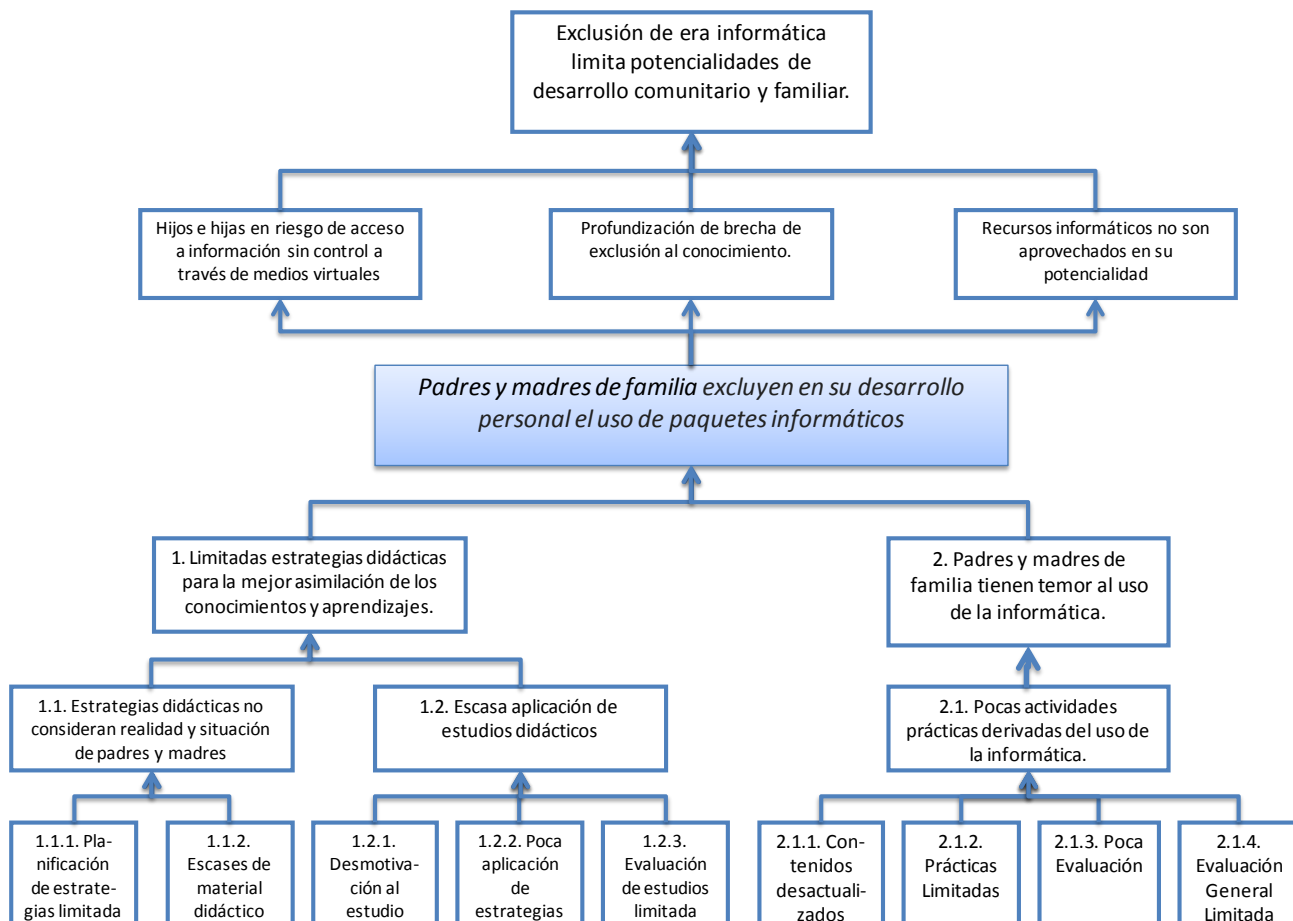

### b) Interpretación del árbol de problemas:

La situación de las Comunidades Distritales en Quito es singular, están tan cerca de las centralidades de desarrollo territorial – a 15 minutos de la Floresta para el caso de Lumbisí – pero tan lejos del acceso a los servicios, pues por su calidad de comunas no han sido atendidas por las distintas administraciones municipales.

Ante esta situación, la actual administración municipal plantea la formulación de “ordenanzas municipales de ordenamiento territorial especiales” que faciliten el acceso a servicios; sin embargo, la actual situación de Lumbisí reconoce indicadores de exclusión educativa y empobrecimiento de las familias que están sobre la media del Distrito Metropolitano de Quito y que son fruto del proceso histórico de exclusión:

- El 53,5% de la población se encuentra en situación de pobreza por necesidades básicas insatisfechas (NBI);
- El 10,8% de la población (mayor de 15 años) se encuentra en situación de analfabetismo; y,
- El 23,9% de la población (mayor de 15 años) presenta analfabetismo funcional.

En base al reconocimiento de esta situación, en un escenario marcado por la era informática, se encuentran condiciones que profundizarían el efecto principal de *“exclusión de era informática limitando las potencialidades de desarrollo comunitario y familiar en Lumbisi”*.

Esta situación es entendida sobre la base de una brecha generacional, que hoy por hoy se evidencia en *“Padres y madres de familia excluyen en su desarrollo personal el uso de paquetes informáticos”*, constituyéndose en el problema central del proyecto.

Las principales causas que provocan esta situación son siguientes:

- Limitadas estrategias didácticas para la mejor asimilación de los conocimientos y aprendizajes, pues estas estrategias no consideran las realidades y situaciones de los padres y madres de familia y una escasa aplicación de estudios didácticos en las iniciativas de capacitación existentes; y,
- Padres y madres de familia tienen temor al uso de la informática, situación entendida por las pocas actividades prácticas derivadas del uso de la informática que tienen como base los contenidos desactualizados que manejan los representantes familiares, así como la práctica limitada y la limitada evaluación general de los procesos de formación desarrollados en la localidad.

Las consecuencias más notorias y significativas se representa en la situación de riesgo de los hijos e hijas por el acceso no controlado a información a través de medios virtuales; la profundización de brecha de exclusión al conocimiento con relación a familias de sectores urbanos del distrito; y, el desaprovechamiento de las potencialidades de los recursos informáticos.

Es este escenario, el valor estratégico del proyecto se sustenta en las siguientes consideraciones:

- Condiciones sociales. La población que se tendrá en cuenta se ubica en una comuna distrital poco atendida y que cuenta con una historia de lucha por el
- Existencia de infraestructura y equipamiento. La escuela Fray Jodoco Ricke cuenta con un aula y equipos que facilitan el trabajo con un total de 57 padres y/o madres de familia de niños de los últimos niveles de formación básica.
- Alianzas estratégicas para la ejecución. Las alumnas de “Secretariado en Español”, modalidad Semipresencial, de la Universidad Técnica de Ambato han realizado un proceso de acercamiento, diálogo y negociación con dirigentes comunitarios y autoridades educativas que garantizan las alianzas estratégicas, asegurando la ejecución del proyecto desde el compromiso, requerimientos y recursos de los padres y madres de familia participantes.

La pertinencia del proyecto se basa en el aprovechamiento de los espacios de trabajo, coordinación y compromiso que mantienen las autoridades educativas; así como, la demanda, recursos, tiempos y requerimientos de los padres y madres de familia. El proceso es en general sencillo, se basa en la capacitación a través de talleres lúdicos que utilizan material interactivo que facilita el conocimiento

de paquetes informáticos básico, brindando momentos de acercamiento a sus necesidades cotidianas para en un segundo momento aplicar lo aprendido.

En esta perspectiva, la metodología plantea *combatir de manera efectiva el analfabetismo tecnológico desde dentro*, es decir, haciendo que cada persona se dé cuenta de lo necesario que es desenvolverse correctamente en el entorno tecnológico actual.

Todos conocemos a jóvenes que rechazan el uso del ordenador personal en sus estudios, a directivos que descartan las nuevas tecnologías por miedo a los cambios que pueden ocasionar; y, en general y aunque suene absurdo, a mucha gente que se niega a aprender a manejar su aparato de video correctamente. Son ellos los que sufrirán el analfabetismo tecnológico y es con ellos con los que hay que analizar las limitaciones sobre el desarrollo personal, familiar y comunitario por esta actitud.

### 2.3. LÍNEA BASE DEL PROYECTO:

SECTOR:	TIPO DE PROYECTO:	INDICADORES:
Andragogía	Capacitación	<ul style="list-style-type: none"> <li>- 250 de padres y/o madres de familia no manejan paquetes informáticos básicos;</li> <li>- 100% de padres de familia no incorporan el uso de la informática en sus actividades cotidianas.</li> <li>- 296 niños y niñas no reciben apoyo de sus padres en su proceso de aprendizaje de la tecnología;</li> <li>-</li> </ul>

### 2.4 IDENTIFICACIÓN Y CUANTIFICACIÓN DE LA POBLACIÓN OBJETIVO (BENEFICIARIOS DIRECTOS E INDIRECTOS):

Descripción de la población	Escuela Fray Jodoco Ricke
Autoridades	1
Docentes	14
Auxiliar de servicios	1
<b>Niños y niñas</b>	296
Padres de familia	250
(20 % de padres de familia capacitados)	57
<b>TOTAL</b>	<b>561</b>

### 3. OBJETIVOS DEL PROYECTO.

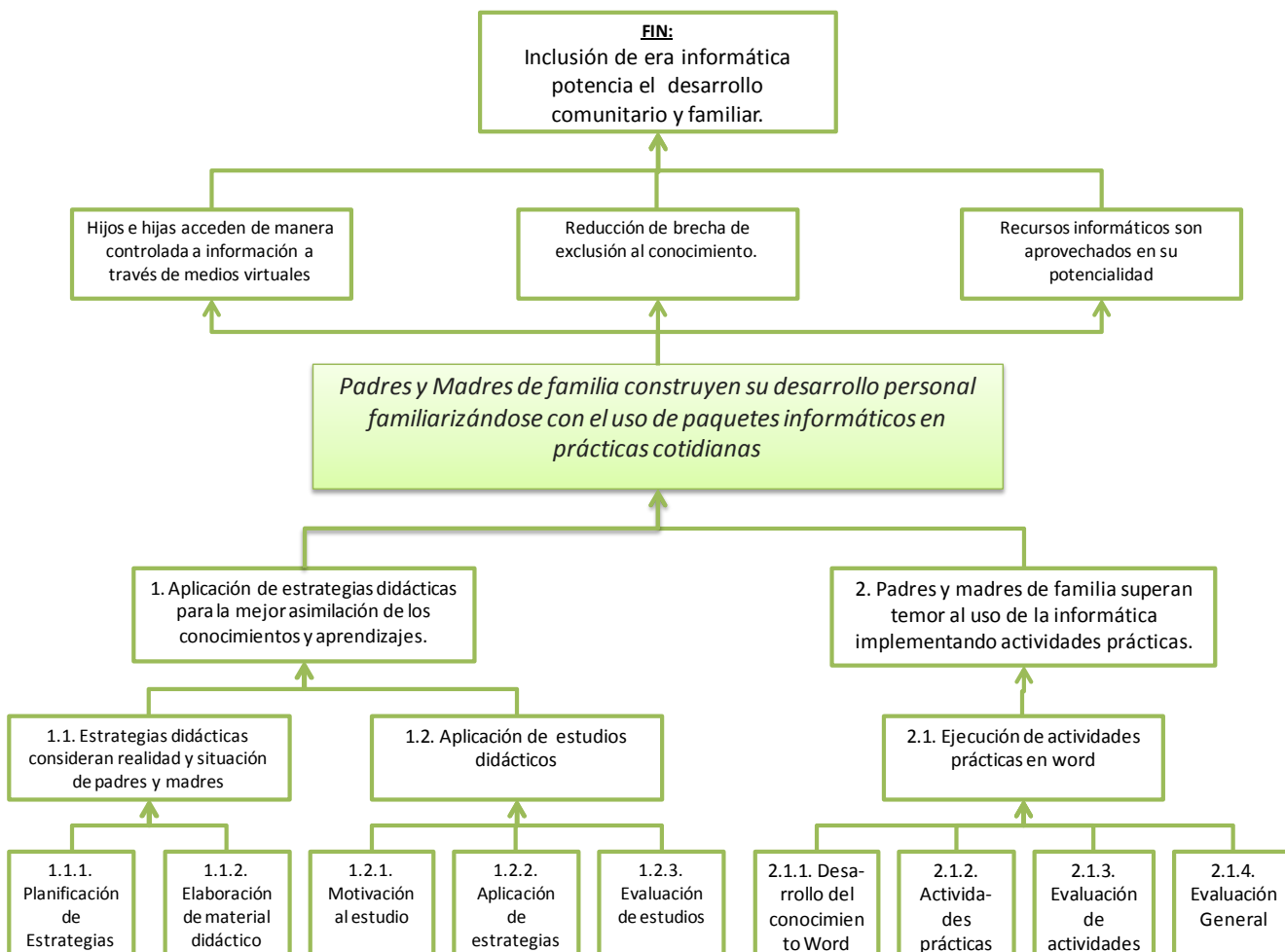

#### 3.1. OBJETIVO GENERAL:

- Padres y Madres de familia construyen su desarrollo personal familiarizándose con el uso de paquetes informáticos en prácticas cotidianas

#### 3.2. OBJETIVOS ESPECÍFICOS:

1. Aplicación de estrategias didácticas para la mejor asimilación de los conocimientos y aprendizajes.
2. Padres y madres de familia superan temor al uso de la informática implementando actividades prácticas.

### 3.3. MATRIZ DE MARCO LÓGICO

Resumen Narrativo de Objetivos	Indicadores Verificables Objetivamente	Fuentes de Verificación	Supuestos de sustentabilidad
<p><b>FIN:</b></p> <p>Inclusión de era informática potencia el desarrollo comunitario y familiar.</p>	<p><b>Indicadores del fin:</b></p> <ul style="list-style-type: none"> <li>- 30% de padres y madres capacitados con conocimiento básico en la computación.</li> </ul>	<p><b>Medios del fin:</b></p> <ul style="list-style-type: none"> <li>- Evaluación</li> <li>- Encuestas sobre los conocimientos alcanzados.</li> <li>- Técnicas de aprendizaje y material didáctico</li> </ul>	<p><b>Supuestos del fin:</b></p> <p>Alianza con escuela y compromiso de padres de familia facilitan el cumplimiento del Acuerdo Ministerial 224, respetando los convenios establecidos, el Reglamento General de la Ley Orgánica de Educación y la Constitución de la República.</p>
<p><b>PROPÓSITO:</b></p> <p>Padres y Madres de familia construyen su desarrollo personal familiarizándose con el uso de paquetes informáticos en prácticas cotidianas</p>	<p><b>Indicadores del propósito:</b></p> <ul style="list-style-type: none"> <li>- 57 padres y/o madres de familia manejan paquetes informáticos básicos al finalizar el proyecto.</li> </ul>	<p><b>Medios del propósito:</b></p> <ul style="list-style-type: none"> <li>- Instrumentos de evaluación pedagógica.</li> <li>- Evaluación padres y madres de familia.</li> </ul>	<p><b>Supuestos del propósito:</b></p> <p>Recursos, tiempos y necesidades de padres y madres de familia facilitan el cumplimiento de los compromisos asumidos en el proceso de formación personal y el acompañamiento al proceso educativo de sus hijos e hijas.</p>
<p><b>COMPONENTES:</b></p> <p>1. Aplicadas estrategias didácticas para la mejor asimilación de los conocimientos y aprendizajes.</p>	<p><b>Indicadores de componentes:</b></p> <ul style="list-style-type: none"> <li>- 46 padres y/o madres de familia con conocimientos básicos y manejo del sistema operativo Windows al finalizar el proyecto.</li> <li>- 46 padres y/o madres de familia desarrollan competencias a través del uso de guías didácticas, talentos humanos y ejercicios prácticos durante el proyecto.</li> </ul>	<p><b>Medios de componentes:</b></p> <ul style="list-style-type: none"> <li>- Registro de asistencia de los estudiantes.</li> <li>- Aplicación y evaluación de los talleres.</li> <li>- Participación en clase.</li> <li>- Encuestas.</li> <li>- Fotografías y videos.</li> </ul>	<p><b>Supuestos de componentes:</b></p> <p>Instalaciones y equipos de la escuela de Lumbisí facilitan sostener el proceso de capacitación a bajos costos por participante.</p> <p>Escuela de Lumbisí mantiene compromiso de articulación del proceso de capacitación de padres y madres de familia a dinámica de comunidad educativa.</p>

Resumen Narrativo de Objetivos	Indicadores Verificables Objetivamente	Fuentes de Verificación	Supuestos de sustentabilidad
2. Padres y madres de familia superan temor al uso de la informática implementando actividades prácticas.	<ul style="list-style-type: none"> <li>- 80% de padres y madres de familia participantes aplican ejercicios de simulación para enfrentar situaciones concretas con el uso de paquetes informáticos básicos, durante el proyecto.</li> <li>- 40% de participantes desarrollan competencias básicas para apoyar a sus hijos en el mejoramiento de sus tareas y notas en el área de computación, durante el proyecto.</li> </ul>	<ul style="list-style-type: none"> <li>- Informes de eventos.</li> <li>- Informes de padres y madres de familia.</li> <li>- Ejercicios de simulación aplicados.</li> <li>- Informes maestra especializada en computación.</li> </ul>	Heterogeneidad de demandas y necesidades de participantes facilitan la aplicación de ejercicios de simulación prácticos para todo el grupo.
<p><b>ACTIVIDADES Y SUBACTIVIDADES:</b></p> <p><b><u>Componente 1:</u></b></p> <p>1.1. Estrategias didácticas consideran realidad y situación de padres y madres</p> <p style="padding-left: 20px;">1.1.1. Planificación de Estrategias</p> <p style="padding-left: 20px;">1.1.2. Elaboración de material didáctico</p> <p>1.2. Aplicación de estudios didácticos</p> <p style="padding-left: 20px;">1.2.1. Motivación al Estudio.</p>	<p><b>Presupuestos:</b></p> <p><b>Total componente 1:</b></p> <p style="text-align: right;">US \$ 3.422,46</p>	<p><b>Medios de actividades:</b></p> <ul style="list-style-type: none"> <li>- Planificación de eventos.</li> <li>- Informes de eventos.</li> <li>- Facturas.</li> <li>- Contratos</li> </ul> <ul style="list-style-type: none"> <li>- Métodos didácticos innovadores</li> <li>- Medios audiovisuales,</li> </ul>	<p><b>Supuestos de actividades:</b></p> <p>Acuerdos con escuela y representantes de padres de familia aseguran la participación y asistencia de las y los participantes.</p>

Resumen Narrativo de Objetivos	Indicadores Verificables Objetivamente	Fuentes de Verificación	Supuestos de sustentabilidad
1.2.2. Aplicación de Estrategias. 1.2.3. Evaluación de estudios.		temas acordes a la necesidad de los padres de familia - Textos educativos y material didáctico.	
<p><b><u>Componente 2:</u></b></p> 2.1. Ejecución de actividades prácticas en Word 2.1.1. Desarrollo del conocimiento de Word. 2.1.2. Actividades prácticas en Word. 2.1.3. Evaluación de actividades prácticas. 2.1.4. Evaluación general del proceso de formación.	<p><b>Total componente 2:</b></p> <p style="text-align: right;">US \$ 1.235,00</p>	- Ejercicios de simulación aplicados. - Material elaborado por participantes.	
<b>TOTAL PRESUPUESTO</b>	<b>US \$ 4.657.46</b> (Son: Cuatro mil seiscientos cincuenta y siete con 46/100 dólares americanos).		

#### 4. ESTRATEGIA DE EJECUCIÓN.

4.1 CRONOGRAMA POR OBJETIVOS Y ACTIVIDADES					
COMPONENTES/ ACTIVIDADES Y SUBACTIVIDADES	TIEMPO ESTIMADO			RESPONSABLES	RECURSOS NECESARIOS
	DESDE	HASTA	# HORAS		
<b>Componente 1 – Objetivo Específico 1:</b> Aplicadas estrategias didácticas para la mejor asimilación de los conocimientos y aprendizajes				Coordinador de vinculación	Proyecto Educativo de vinculación
<b>Actividad 1.1 Estrategias didácticas consideran realidad y situación de padres y madres</b>	<b>15/11/2011</b>	<b>08/12/2011 (15 días)</b>	<b>51:00</b>		
Subactividad 1.1.1 Planificación de Estrategias (capacitación en computación)	17:00	19:00	9:00	Vinculación	Textos guía
Subactividad 1.1.2 Elaboración de Material Didáctico	17:30	21:30	42:00	Estudiantes del	Material de oficina
<b>Actividad 1.2 Aplicación de Estudios Didácticos</b>	<b>15/11/2011</b>	<b>27/12/2011 (5 días)</b>	<b>7:30</b>		
Subactividad 1.2.1 Motivación al Estudio	17:00	17:30	2:30	Estudiantes del octavo U. S. E.	Fotocopias
Subactividad 1.2.2 Aplicación de Estrategias Didácticas.	17:30	18:00	2:30		Material del medio
Subactividad 1.2.3 Evaluación de estudios.	18:00	18:30	2:30		Fotocopias
<b>Componente 2 – Objetivo Específico 2:</b> Padres y madres de familia superan temor al uso de la informática implementando actividades prácticas					
<b>Actividad 2.1. Ejecución de actividades prácticas en Word.</b>	<b>15/11/2011</b>	<b>26/01/2012 (9 días)</b>	<b>40:30</b>	Coordinador de vinculación	Talleres
Subactividad 2.1.1 Desarrollo del conocimiento de Word	17:30	18:30	13:30	Estudiantes del octavo U. S. E.	Computador Laptop Proyector
Subactividad 2.1.2 Actividades prácticas en Word	18:30	19:30	9:00		
Subactividad 2.1.3 Evaluación de actividades prácticas en Word	19:30	20:00	4:30		
Subactividad 2.1.4 Evaluación General del proceso de formación	20:00	21:30	13:30		
<b>HORARIO DE ACTIVIDADES PROPUESTO</b>  <b>DÍAS: 22 martes y jueves (desde el 15-11-2011 hasta 26-01-2012)</b> <b>HORAS: 99H00 (de 17H00 hasta 21H30 )</b>	<b>DOCENTES PROPONENTES</b>		<b>ESTUDIANTES PARTICIPANTES</b>		
	<b>1. Dr. Héctor Silva</b>		1. Ayala Vinuesa Mónica Paulina		
	<b>2. Dr. Fernando Velalcazar</b>		2. Báez Logacho Laura Narcisa		
	<b>3. Dr. Carlos Torres</b>		3. Caiza Apugllón María Guillermina		
			4. Cárdenas Granda Rosa Mercedes		
			5. Carrión Jaramillo Marcia Fabiola		
			6. Castillo Salazar Ana Cristina		
			7. Díaz Escalante Lourdes Margarita		
			8. Gálvez Soto Susana de Lourdes		
			9. Guachamin Chiluisa Cecilia de Lourdes		
			10. Guachamin Chiluisa Luisa del Rosario		
			11. Haro Cabezas Nancy Beatriz		
			12. Jara Andrade Juana Esthela		
			13. Jurado Ávila Consuelo del Rocío		
			14. Lazo Tufiño Tanya Mylene		
			15. León Cubero Blanca Esther		
			16. Mora Salazar Bertha Inés		
			17. Paredes Viteri Sylvia Otilia		
(F) _____ <b>(Dr. Carlos Torres)</b> <b>COORDINADOR DEL PROYECTO</b>	(F) _____ <b>(Lic. Estrellita Castañeda)</b> <b>COORDINADOR ENTIDAD BENEFICIARIA</b>				



		18. Rosero Gómez Edith María
		19. Rueda González Miriam del Pilar
		20. Salgado Gálvez Cristina Elizabeth
		21. Velásquez Yépez María Elena
		22. Yanacallo Escorza Aída Yolanda

## 5. PRESUPUESTO Y FINANCIAMIENTO.

<b>5.1 PRESUPUESTO POR ACTIVIDADES DEL PROYECTO</b>			
<b>OBJETIVOS ESPECÍFICOS/ ACTIVIDADES SUBACTIVIDADES</b>	<b>FUENTES DE FINANCIAMIENTO (dólares)</b>		<b>TOTAL (US \$).</b>
	<b>Y</b>	<b>APORTE RECURSOS PROPIOS ESTUDIANTES</b>	
<b>Componente 1 – Objetivo Específico 1:</b> Aplicadas estrategias didácticas para la mejor asimilación de los conocimientos y aprendizajes			<b>\$ 3.422,46</b>
<b>Actividad 1.1 Estrategias didácticas consideran realidad y situación de padres y madres</b>			<b>\$ 2.060,46</b>
Subactividad 1.1.1 Planificación de Estrategias (capacitación en computación)			
Subactividad 1.1.2 Elaboración de Material Didáctico	0,50 X 100 (estudiantes)	\$ 2.010,46 (arreglo sistema eléctrico) – Municipio	\$ 2.060,46
<b>Actividad 1.2 Aplicación de Estudios Didácticos</b>			<b>\$ 1.362,00</b>
Subactividad 1.2.1 Motivación al Estudio		900,00 (inauguración y refrigerios) – Municipio	900,00
Subactividad 1.2.2 Aplicación de Estrategias Didácticas.	\$ 1,25 X 21 (días) - \$ 22,50 X 22 estudiantes		462,00
Subactividad 1.2.3 Evaluación de estudios.			
<b>Componente 2 – Objetivo Específico 2:</b> Padres y madres de familia superan temor al uso de la informática implementando actividades prácticas			<b>\$ 1.235,00</b>
<b>Actividad 2.1. Ejecución de actividades prácticas en Word.</b>			<b>\$ 1.235,00</b>
Subactividad 2.1.1 Desarrollo del conocimiento de Word	9.51 X 21 (días de limpieza) – Estudiantes	6 X 100 (guías de trabajo y membretes) – Municipio	800,00
Subactividad 2.1.2 Actividades prácticas en Word	0.75 X 10(días) = 7,50 X 100 (material talleres) – Estudiantes		75,00
Subactividad 2.1.3 Evaluación de actividades prácticas en Word			
Subactividad 2.1.4 Evaluación General del proceso de formación	0.60 X 100 (certificados) – Estudiantes	300 (evento clausura) – Municipio	360,00
<b>TOTAL</b>	<b>\$38,50 aporte x estudiantes = 847,00</b>	<b>3.810,46</b>	<b>\$ 4.657,46</b>

**5.2. PRESUPUESTO POR CONCEPTO DEL PROYECTO**

<b>CONCEPTO</b>	<b>APORTE RECURSOS PROPIOS</b>	<b>APORTE COMUNIDAD (MUNICIPIO)</b>	<b>TOTAL USD.</b>
Personal	00,00	00,00	00,00
Equipos	00,00	00,00	00,00
Arreglo cableado eléctrico	00,00	\$2.010,46	\$2.010,46
Materiales y Suministros	\$185,00	\$600,00	\$785,00
Movilización	\$462,00	00,00	\$462,00
Servicios (refrigerios, inauguración y clausura.)	00,00	\$1.200,00	\$1.200,00
Limpieza	\$200,00	00,00	00,00
<b>Total USD</b>	<b>\$847,00</b>	<b>3810,46</b>	<b>\$4.657,46</b>

F) \_\_\_\_\_

**Dr. Carlos Torres**  
**COORDINADOR DEL PROYECTO**

(F) \_\_\_\_\_

**Lic. Estrellita Castañeda**  
**COORDINADOR ENTIDAD BENEFICIARIA**

6. PROGRAMACIÓN ANALÍTICA				
<p style="text-align: center;"><b>UNIVERSIDAD TÉCNICA DE AMBATO</b>  <b>FACULTAD DE: CIENCIAS HUMANAS Y DE LA EDUCACIÓN</b>  <b>CARRERA DE: SECRETARIADO EN ESPAÑOL</b>  <b>PROYECTO ACADÉMICO DE SERVICIO COMUNITARIO PARA VINCULACIÓN CON LA COMUNIDAD</b></p>				
<b>PROYECTO: CONSTRUYENDO MI DESARROLLO PERSONAL</b> <b>ENTIDAD BENEFICIARIA: ESCUELA FRAY JODOCO RICKE</b> <b>COORDINADOR DEL PROYECTO: Dr. Carlos Torres</b>				
<b>UNIDAD TEMÁTICA: CONOCIENDO MI COMPUTADORA</b>				
<b>OBJETIVOS DE LA UNIDAD</b>	<ul style="list-style-type: none"> <li>• Comprobar la evolución de las computadoras y sus generaciones</li> <li>• Distinguir entre Hardware y Software</li> <li>• Conocer las partes principales del PC</li> </ul>			
<b>CONTENIDOS</b>	<b>ESTRATEGIAS DIDÁCTICAS</b>	<b>RECURSOS</b>	<b>TIEMPO</b>	<b>EVALUACIÓN</b>
<ul style="list-style-type: none"> <li>• HISTORIA DE LA COMPUTACIÓN</li> <li>• GENERACIONES DE COMPUTADORAS</li> <li>• HARDWARE Y SOFTWARE</li> <li>• PERIFERICOS DE ENTRADA / SALIDA Y ALMACENAMIENTO</li> <li>• EQUIPOS MULTIMEDIA VIRUS INFORMÁTICOS</li> </ul>	<ul style="list-style-type: none"> <li>• Impartir una breve reseña de la historia de la computadora</li> <li>• Orientar a los estudiantes a vencer las diferentes dificultades de aprendizaje que presentan durante el proyecto</li> <li>• Clases expositivas apoyadas con medios audiovisuales para diferencias entre el Hardware y Software</li> <li>• Preparación de material didáctico para diferenciar los periféricos de entrada y salida</li> <li>• Reforzar los temas estudiados en clase</li> <li>• Comprender lo que es un virus informático y su eliminación.</li> <li>• Elaboración de pruebas de diagnostico.</li> <li>• planificación de la siguiente clase.</li> <li>• Registro de notas, y calificación de trabajos.</li> <li>• Seguimiento y monitoreo de los estudiantes.</li> </ul>	<ul style="list-style-type: none"> <li>• Módulo I</li> <li>• Pizarra</li> <li>• Marcadores</li> <li>• Lápiz</li> <li>• Borrador</li> <li>• Esferográfico</li> <li>• Computadoras</li> <li>• Cuaderno de Trabajo</li> </ul>	<p>3H</p> <p>3H</p> <p>3H30</p> <p>3H</p> <p>3H</p> <p>3H</p> <p>3H</p> <p>10H00</p> <hr/> <p>31H30</p>	<p>Prácticas de laboratorio</p> <p>Pruebas, consultas, exposiciones, trabajos individuales y grupales</p> <p>Participación en clase</p> <p>Trabajo en clase</p> <p>Actitud para el trabajo</p> <p>Actividades realizadas</p>

6. PROGRAMACIÓN ANALÍTICA				
<p style="text-align: center;"><b>UNIVERSIDAD TÉCNICA DE AMBATO</b>  <b>FACULTAD DE: CIENCIAS HUMANAS Y DE LA EDUCACIÓN</b>  <b>CARRERA DE: SECRETARIADO EN ESPAÑOL</b>  <b>PROYECTO ACADÉMICO DE SERVICIO COMUNITARIO PARA VINCULACIÓN CON LA COMUNIDAD</b></p>				
<b>PROYECTO:</b>		<b>CONSTRUYENDO MI DESARROLLO PERSONAL</b>		
<b>ENTIDAD BENEFICIARIA:</b>		<b>Escuela Fray Jodoco Ricke</b>		
<b>COORDINADOR DEL PROYECTO:</b>		<b>Dr. Carlos Torres</b>		
UNIDAD TEMÁTICA: EL ESCRITORIO DE WINDOWS				
<b>OBJETIVOS DE LA UNIDAD</b>	<ul style="list-style-type: none"> <li>• Entender y explicar, con nociones generales, los términos Sistema Operativo y Escritorio.</li> <li>• Identificar y diferenciar conceptos como íconos, ventanas, carpetas y accesos directos.</li> <li>• Crear una carpeta.</li> </ul>			
CONTENIDOS	ESTRATEGIAS DIDÁCTICAS	RECURSOS	TIEMPO	EVALUACIÓN
Sistema Operativo Escritorio de Windows Configuración de pantalla	<ul style="list-style-type: none"> <li>• Clases expositivas, apoyadas por medios audiovisuales, para sistematizar el tratamiento de los contenidos teóricos de la asignatura</li> </ul>	<ul style="list-style-type: none"> <li>• Pizarrón</li> <li>• Marcadores</li> <li>• Módulo II</li> <li>• Computador</li> <li>• Cuaderno de Trabajo</li> <li>• Esferográficos</li> </ul>	12H	<ul style="list-style-type: none"> <li>• Participación en clase</li> </ul>
Organización de las ventanas Apariencia de las ventanas	<ul style="list-style-type: none"> <li>• Preparación de material didáctico para la enseñanza del uso del computador.</li> </ul>		4H	<ul style="list-style-type: none"> <li>• Aplicación y evaluación de talleres</li> </ul>
Buscando Archivos Ver los documentos recientes	<ul style="list-style-type: none"> <li>• Elaboración de material didáctico</li> </ul>		3H30	<ul style="list-style-type: none"> <li>• Pruebas escritas de aplicación y análisis de conceptos.</li> </ul>
Explorador de Windows Configuración de pantalla	<ul style="list-style-type: none"> <li>• Trabajar en el computador</li> </ul>		3H	
Cómo crear carpetas y cambiar nombres	<ul style="list-style-type: none"> <li>• Actividades prácticas de aplicación.</li> </ul>		10H00	
Seleccionar, copiar y eliminar archivos	<ul style="list-style-type: none"> <li>• Elaboración de pruebas de diagnóstico.</li> <li>• planificación de la siguiente clase.</li> <li>• Registro de notas, y calificación de trabajos.</li> <li>• Seguimiento y monitoreo de los estudiantes.</li> </ul>		<b>31h30</b>	<ul style="list-style-type: none"> <li>• Evaluaciones de actividades con adultos mayores</li> </ul>

**6. PROGRAMACIÓN ANALÍTICA**

**UNIVERSIDAD TÉCNICA DE AMBATO  
FACULTAD DE: CIENCIAS HUMANAS Y DE LA EDUCACIÓN  
CARRERA DE: SECRETARIADO EN ESPAÑOL  
PROYECTO ACADÉMICO DE SERVICIO COMUNITARIO PARA VINCULACIÓN CON LA COMUNIDAD**

**PROYECTO:** CONSTRUYENDO MI DESARROLLO PERSONAL  
**ENTIDAD BENEFICIARIA:** ESCUELA FRAY JODOCO RICKE  
**COORDINADOR DEL PROYECTO:** Dr. Carlos Torres

**UNIDAD TEMÁTICA: TEXTOS PERFECTOS CON WORD**

<b>OBJETIVOS DE LA UNIDAD</b>	<ul style="list-style-type: none"> <li>• Entender y explicar con nociones generales cómo ingresar a Word y cómo manejar una hoja de Excel</li> <li>• Aplicar correctamente los comandos</li> <li>• Abrir, guardar y grabar documentos</li> </ul>
-------------------------------	--

CONTENIDOS	ESTRATEGIAS DIDÁCTICAS	RECURSOS	TIEMPO	EVALUACIÓN
<ul style="list-style-type: none"> <li>• Ingresar a Word</li> <li>• Escribir en Word</li> <li>• Guardar en Word</li> <li>• Abrir en Word</li> <li>• Seleccionar texto</li> <li>• Dar formato al texto</li> <li>• Hojas de trabajo de Excel</li> </ul>	<ul style="list-style-type: none"> <li>• Clases expositivas apoyadas con medios audiovisuales para sistematizar el tratamiento de los contenidos teóricos-prácticos de la asignatura</li> <li>• Preparación de material didáctico para el uso del computador</li> <li>• Trabajar en el computador</li> <li>• Prácticas de aplicación</li> <li>• Elaboración de pruebas de diagnóstico.</li> <li>• planificación de la siguiente clase.</li> <li>• Registro de notas, y calificación de trabajos.</li> <li>• Seguimiento y monitoreo de los estudiantes.</li> </ul>	<ul style="list-style-type: none"> <li>• Módulos III</li> <li>• Pizarra</li> <li>• Marcadores</li> <li>• Lápices</li> <li>• Borrador</li> <li>• Computadoras</li> <li>• Cuaderno de trabajo</li> <li>• Esferográficos</li> </ul>	<p style="text-align: center;">14h00</p> <p style="text-align: center;">4h00</p> <p style="text-align: center;">3h00</p> <p style="text-align: center;">3h00</p> <p style="text-align: center;">12H00</p> <p style="text-align: center;">-----</p> <p style="text-align: center;">36H00</p>	<ul style="list-style-type: none"> <li>• Prácticas de laboratorio</li> <li>• Pruebas, trabajos, consultas, exposiciones, trabajos grupales.</li> <li>• Participación en clase</li> <li>• Ejercicios en clase</li> <li>• Actitud para el trabajo</li> <li>• Actividades realizadas</li> </ul>

# 7. ANEXOS



**UNIVERSIDAD TÉCNICA DE AMBATO**  
**FACULTAD CIENCIAS HUMANAS Y DE LA EDUCACIÓN**

Ambato, 07 de Noviembre de 2011

Licenciada  
Estrellita Castañeda  
DIRECTORA DE LA ESCUELA  
FRAY JODOCO RICKE  
Presente

De mi consideración:

Por el presente me permito expresar a usted mi más cordial saludo y deseo de éxitos en sus funciones. A la vez que solicito se digne autorizar a quién corresponda, se brinde las facilidades necesarias para que el personal de la Facultad de Ciencias Humanas y de la Educación Carrera Secretariado en Español, realicen la Planificación, Ejecución, Monitoreo y Evaluación de Proyecto Académico de Servicio Comunitario para Vinculación con la Sociedad.

Con esta finalidad y seguros de contar con su valiosa aprobación, se deberá suscribir el Acta de Aceptación y Compromiso adjunta o Convenio.

Por la atención que se digne dar al presente, me suscribo de usted.

Atentamente:

Dr. M.Sc. José Romero  
DECANO DE LA FACULTAD DE CIENCIAS HUMANAS  
Y DE LA EDUCACIÓN

Adjunto: Acta de Aceptación y Compromiso



**UNIVERSIDAD TÉCNICA DE AMBATO**  
**CENTRO DE VINCULACIÓN CON LA COLECTIVIDAD “CEVIC”**  
**FACULTAD DE CIENCIAS HUMANAS Y DE LA EDUCACIÓN**  
**ACTA DE ACEPTACIÓN Y COMPROMISO PARA LA PLANIFICACIÓN,**  
**EJECUCIÓN, MONITOREO Y EVALUACIÓN DE PROYECTOS**  
**ACADÉMICOS DE SERVICIO COMUNITARIO PARA VINCULACIÓN CON**  
**LA SOCIEDAD**

En la ciudad de Quito, a los diez días del mes de noviembre del dos mil once, la licenciada Estrellita Castañeda, en su calidad de Directora de la Escuela Fray Jodoco Ricke y el Dr. José Antonio Romero, en calidad de Decano de Facultad de Ciencias Humanas y de la Educación de la Universidad Técnica de Ambato, acuerdan celebrar la presente Acta de Aceptación y Compromiso, al tenor de las siguientes cláusulas:

**PRIMERA.- ANTECEDENTES.**

1. La Universidad Técnica de Ambato es una entidad que realiza su actividad en el ámbito de educación superior.
2. La Universidad Técnica de Ambato entre los principios que orientan sus funciones contempla la “Vinculación con la Sociedad”, en virtud de la cual esta Institución de Educación Superior pone a disposición de la comunidad su colaboración en áreas específicas a entidades, tanto públicas como privadas a través de la Facultad de Ciencias Humanas y de la Educación, Carrera de Secretariado en Español.

**SEGUNDA.- OBJETIVOS**

**a. OBJETIVO GENERAL**

- Facilitar la vinculación Universitaria - Sectores sociales, productivos y culturales.

## **b. OBJETIVOS ESPECÍFICOS**

- Establecer la cooperación interinstitucional entre la Facultad de Ciencias Humanas y de la Educación de la Universidad Técnica de Ambato y Escuela Fray Jodoco Ricke.
- Desarrollar en forma conjunta y participativa la Planificación, Ejecución, Monitoreo y Evaluación del Proyecto Académico de Servicio Comunitario para Vinculación con la Sociedad; a través del proyecto “Construyendo mi Desarrollo Personal”.

## **TERCERA.- COMPROMISOS DE LAS PARTES**

### **1.1 La Escuela Fray Jodoco Ricke se compromete a:**

- Brindar las facilidades necesarias durante las etapas de planificación, ejecución, monitoreo y evaluación del Proyecto a través de un Coordinador designado para el efecto, para que proporcione la información necesaria a los responsables del proyecto Académico de Vinculación Comunitaria de la Universidad Técnica de Ambato.
- Suscribir a través de su coordinador Dr. Carlos Torres, los formatos respectivos de la planificación, ejecución, monitoreo y evaluación del Proyecto para su posterior aprobación.

### **1.2 La Universidad Técnica de Ambato se compromete a:**

- Prestar las facilidades necesarias a través del personal idóneo (docentes y de ser el caso estudiantes) que se requieran para el desarrollo de la Planificación, Ejecución, Monitoreo y Evaluación del Proyecto. Presentar para su aprobación el proyecto académico de servicio comunitario para Vinculación con la Sociedad de una duración mínima de 80 horas de ejecución, las mismas serán realizadas fuera de los horarios académicos normales, o durante periodo vacacional.

Los celebrantes se ratifican en todo el contenido de la presente Acta de “Aceptación y Compromiso” y para constancia firman en unidad de acto, cuatro ejemplares del mismo tenor y efecto, en Ambato, a los diez días del mes de noviembre del 2011.

---

**f. Dr. José Antonio Romero**

**DECANO FACULTAD DE CIENCIAS  
HUMANAS Y DE LA EDUCACION**

---

**f. Lic. Estrellita Castañeda**

**DIRECTORA DE LA ESCUELA  
FRAY JODOCO RICKE**

## F. INFORME DE PROYECTOS PLANIFICADOS

UNIVERSIDAD TÉCNICA DE AMBATO  
CENTRO DE VINCULACIÓN CON LA COLECTIVIDAD  
FACULTAD: CIENCIAS HUMANAS Y DE LA EDUCACIÓN  
PROGRAMA: UNIDAD DE VINCULACIÓN CON LA COLECTIVIDAD  
CARRERA DE: SECRETARIADO EN ESPAÑOL  
PROYECTOS ACADÉMICOS DE SERVICIO COMUNITARIO PARA VINCULACIÓN CON LA SOCIEDAD PLANIFICADOS  
APROBADOS PARA EL PERÍODO: SEPTIEMBRE - FEBRERO - 2012

<b>PROYECTO: Construyendo mi Desarrollo Personal para desarrollar habilidades en el manejo de informática básica.</b>							
<b>CÓDIGO: "FCHE - 050 - S - SF - 2011- 2012 -Q".</b>							
<b>ENTIDAD BENEFICIARIA</b>		<b>TIEMPO PLANIFICADO</b>			<b>PRESUPUESTO PLANIFICADO USD (\$)</b>		
<b>1. ESCUELA "Fray Jodoco Ricke"</b>		<b>DESDE</b>	<b>HASTA</b>	<b># HORAS</b>	<b>APORTES RECURSOS ESTUDIANTES</b>	<b>APORTE DE LA ENTIDAD BENEFICIARIA</b>	<b>TOTAL</b>
<b>NÚMERO DE BENEFICIARIOS: 57</b>		<b>15/11/2011</b>	<b>26/01/2012</b>	<b>99</b>	<b>\$847.00</b>	<b>\$3810.46</b>	<b>\$4657.46</b>
<b>COORDINADORA ENTIDAD BENEFICIARIA</b>		<b>RESPONSABLES DEL PROYECTO</b>		<b>ESTUDIANTES PARTICIPANTES</b>			
<b>NOMBRE</b>	<b>CARGO</b>	<b>DOCENTE COORDINADOR</b>	<b>DOCENTES AUTORES</b>	<b>HOMBRES</b>	<b># HORAS</b>	<b>MUJERES</b>	<b># HORAS PLANIFICADAS</b>
<b>1. Lic. Estrellita Castañeda</b>	<b>1. Directora</b>	<b>Dr. Carlos Torres</b>	<b>1 Dr. Héctor Silva</b>			1. Ayala Vinueza Mónica Paulina	<b>99</b>
			<b>2 Dr. Fernando Velalcazar</b>			2. Báez Logacho Laura Narcisca	<b>99</b>
			<b>3 Dr. Carlos Torres</b>			3. Caiza Apugllón María Guillermina	<b>99</b>
						4. Cárdenas Granda Rosa Mercedes	<b>99</b>
						5. Carrión Jaramillo Marcia Fabiola	<b>99</b>
						6. Castillo Salazar Ana Cristina	<b>99</b>
						7. Díaz Escalante Lourdes Margarita	<b>99</b>
						8. Gálvez Soto Susana de Lourdes	<b>99</b>
						9. Guachamin Chiluisa Cecilia de Lourdes	<b>99</b>
						10. Guachamin Chiluisa Luisa del Rosario	<b>99</b>
						11. Haro Cabezas Nancy Beatriz	<b>99</b>
						12. Jara Andrade Juana Esthela	<b>99</b>
						13. Jurado Ávila Consuelo del Rocío	<b>99</b>
						14. Lazo Tufiño Tanya Mylene	<b>99</b>

						15. León Cubero Blanca Esther	99
						16. Mora Salazar Bertha Inés	99
						17. Paredes Viteri Sylvia Otilia	99
						18. Rosero Gómez Edith María	99
						19. Rueda González Miriam del Pilar	99
						20. Salgado Gálvez Cristina Elizabeth	99
						21. Velásquez Yépez María Elena	99
						22. Yanacallo Escorza Aída Yolanda	99
<b>PRESENTADO POR:</b>			<b>REVISADO POR:</b>			<b>INFORME FAVORABLE:</b>	
f. _____			f. _____			f. _____	
<b>Dr. CARLOS TORRES DOCENTE COORDINADOR DEL PROYECTO</b>			<b>Dr. FERNANDO VELALCAZAR COORDINADOR UNIDAD VINCULACIÓN CON LA COLECTIVIDAD DE LA FACULTAD</b>			<b>Ing. Víctor Guachimosa DIRECTOR CEVIC-UTA</b>	

**UNIVERSIDAD TÉCNICA DE AMBATO**



**CENTRO DE VINCULACIÓN CON LA COLECTIVIDAD  
“CEVIC”**

**FACULTAD DE:** CIENCIAS HUMANAS Y DE LA EDUCACIÓN

**CARRERA DE:** “SECRETARIADO EN ESPAÑOL”  
MODALIDAD SEMIPRESENCIAL

**PROYECTO ACADÉMICO DE SERVICIO COMUNITARIO PARA  
VINCULACIÓN CON LA SOCIEDAD**

**ETAPA II: “EJECUCIÓN Y MONITOREO”**

**NOMBRE DEL PROYECTO:**  
“CONSTRUYENDO MI DESARROLLO PERSONAL”

**DOCENTE COORDINADOR:** DR. CARLOS TORRES

**DOCENTES AUTORES DEL PROYECTO:**  
DR. CARLOS TORRES COODINADOR DEL PROYECTO

**ENTIDAD(ES) BENEFICIARIA(S):** ESCUELA FRAY JODOCO RICKE.

**COORDINADOR(ES) ENTIDAD(ES) BENEFICIARIA(S):**  
LIC. ESTRELLITA CASTAÑEDA DIRECTORA

**CÓDIGO DEL PROYECTO:** “FCHE – 050 – S- SF – 2011- 2012 -Q”

QUITO, octubre 21 del 2011

## ÍNDICE ETAPA II

### CONTENIDO

### ÍNDICE

1. Estrategias de Monitoreo.	31
2. Registro de Asistencia de los estudiantes participantes	33
3. Registro de Actividades Tutoriales del Coordinador del Proyecto.	54
4. Anexos.	55

## 1. ESTRATEGIA DE MONITOREO:

COMPONENTES/ACTIVIDADES SUBACTIVIDADES	TIEMPO PLANIFICADO			PRESUPUESTO PLANIFICADO			TIEMPO DE EJECUCIÓN REAL			PRESUPUESTO DE EJECUCIÓN REAL			OBSERVACIONES
	DESDE	HASTA	# HORAS	APORTES RECURSOS ESTUDIANTES	APORTES ENTIDAD BENEFICIARIA (MUNICIPIO)	TOTAL USD	DESDE	HASTA	# HORAS	APORTES RECURSOS ESTUDIANTES	APORTES ENTIDAD BENEFICIARIA (MUNICIPIO)	TOTAL USD	
<b>Componente 1:</b> <b>Objetivo Específico 1</b> Aplicadas estrategias didácticas para la mejor asimilación de los conocimientos y aprendizajes													
<b>Actividad 1.1 Estrategias didácticas consideran realidad y situación de padres y madres</b>	15/11/2011	08/12/2011 (15 días)	51:00				15/11/2011	08/12/2011	51:00				
Subactividad 1.1.1 Planificación de Estrategias (capacitación en computación)	17:00	19:00	9:00				17:00	19:00	9:00				
Subactividad 1.1.2 Elaboración de Material Didáctico	17:30	21:30	42:00	50,00	2.010,46	2.060,46	17:30	21:30	42:00	50,00	2.010,46	2.060,46	
<b>Actividad 1.2 Aplicación de Estudios Didácticos</b>	15/11/2011	27/12/2011 (5 días)	7:30				15/11/2011	27/12/2011	7:30				
Subactividad 1.2.1 Motivación al Estudio	17:00	17:30	2:30		900,00	900,00	17:00	17:30	2:30		900,00	900,00	
Subactividad 1.2.2 Aplicación de Estrategias Didácticas.	17:30	18:00	2:30	462,00		462,00	17:30	18:00	2:30	462,00		462,00	
Subactividad 1.2.3 Evaluación de estudios.	18:00	18:30	2:30				18:00	18:30	2:30				
<b>Componente 2 – Objetivo Específico 2:</b> Padres y madres de familia superan temor al uso de la informática implementando actividades prácticas													
<b>Actividad 2.1. Ejecución de actividades prácticas en Word.</b>	15/11/2011	26/01/2012 (9 días)	40:30				15/11/2011	26/01/2012	40:30				
Subactividad 2.1.1 Desarrollo del conocimiento de Word	17:30	18:30	13:30	200,00	600,00	800,00	17:30	18:30	13:30	200,00	600,00	800,00	
Subactividad 2.1.2 Actividades prácticas en Word	18:30	19:30	9:00	75,00		75,00	18:30	19:30	9:00	75,00		75,00	
Subactividad 2.1.3 Evaluación de actividades prácticas en Word	19:30	20:00	4:30				19:30	20:00	4:30				



COMPONENTES/ACTIVIDADES SUBACTIVIDADES	TIEMPO PLANIFICADO			PRESUPUESTO PLANIFICADO			TIEMPO DE EJECUCIÓN REAL			PRESUPUESTO DE EJECUCIÓN REAL			OBSERVACIONES
	DESDE	HASTA	# HORAS	APORTES RECURSOS ESTUDIANTES	APORTES ENTIDAD BENEFICIARIA (MUNICIPIO)	TOTAL USD	DESDE	HASTA	# HORAS	APORTES RECURSOS ESTUDIANTES	APORTES ENTIDAD BENEFICIARIA (MUNICIPIO)	TOTAL USD	
Subactividad 2.1.4 Evaluación General del proceso de formación	20:00	21:30	13:30	60,00	300,00	360,00	20:00	21:30	13:30	60,00	300,00	360,00	
<b>TOTAL</b>			<b>99h00min</b>	<b>847,00</b>	<b>3.810,46</b>	<b>4.657,46</b>				<b>847,00</b>	<b>3.810,46</b>	<b>4.657,46</b>	
f: _____ <b>DR. CARLOS TORRES</b> DOCENTE COORDINADOR DEL PROYECTO			f: _____ <b>LIC. ESTRELLITA CASTAÑEDA</b> COORDINADOR ENTIDAD BENEFICIARIA				f: _____ <b>DR. FERNANDO VELALCAZAR</b> COORDINADOR UNIDAD DE VINCULACIÓN CON LA COLECTIVIDAD DE LA FACULTAD DE CIENCIAS HUMANA Y DE LA EDUCACIÓN						

## 2. REGISTRO DE ASISTENCIA DE ESTUDIANTES PARTICIPANTES

<p><b>UNIVERSIDAD TÉCNICA DE AMBATO</b></p> <p><b>PROYECTO ACADÉMICO DE SERVICIO COMUNITARIO PARA VINCULACIÓN CON LA COLECTIVIDAD</b></p> <p><b>FACULTAD DE CIENCIAS HUMANAS Y DE LA EDUCACIÓN</b></p> <p><b>CARRERA DE: SECRETARIADO EN ESPAÑOL</b></p> <p><b>REGISTRO DE ASISTENCIA DE ESTUDIANTES PARTICIPANTES</b></p> <p><b>PROYECTO: CONSTRUYENDO MI DESARROLLO PERSONAL</b></p> <p><b>ENTIDAD BENEFICIARIA: ESCUELA FRAY JODOCO RICKE</b></p> <p><b>DÍA: MARTES</b> <span style="float: right;"><b>FECHA: 15 de noviembre de 2011</b></span></p> <p><b>HORARIO: DE 17H00 A 21H30</b> <span style="float: right;"><b>JORNADA: Nocturno HORAS: 99h00</b></span></p>		
NOMBRE	No CÉDULA	FIRMA
1. Ayala Vinuesa Mónica Paulina	171034929-9	
2. Báez Logacho Laura Narcisa	170851000-1	
3. Caiza Apugllón María Guillermina	170724606-0	
4. Cárdenas Granda Rosa Mercedes	170397061-4	
5. Carrión Jaramillo Marcia Fabiola	170050385-5	
6. Castillo Salazar Ana Cristina	171455526-3	
7. Díaz Escalante Lourdes Margarita	170734147-3	
8. Gálvez Soto Susana de Lourdes	170503275-1	
9. Guachamin Chiluisa Cecilia de Lourdes	170539283-3	
10. Guachamin Chiluisa Luisa del Rosario	170279969-1	
11. Haro Cabezas Nancy Beatriz	170753361-6	
12. Jara Andrade Juana Esthela	171068585-8	
13. Jurado Ávila Consuelo del Rocío	100188630-6	
14. Lazo Tufiño Tanya Mylene	170904945-4	
15. León Cubero Blanca Esther	170498238-6	
16. Mora Salazar Bertha Inés	170372739-4	
17. Paredes Viteri Sylvia Otilia	180179922-0	
18. Rosero Gómez Edith María	170957400-6	
19. Rueda González Miriam del Pilar	171098383-2	
20. Salgado Gálvez Cristina Elizabeth	171388091-0	
21. Velásquez Yépez María Elena	170546141-4	
22. Yanacallo Escorza Aída Yolanda	171340760-7	
<p>f: _____ f: _____</p> <p style="text-align: center;"><b>Dr. Carlos Torres</b> <span style="float: right;"><b>Lic. Estrellita Castañeda</b></span></p> <p style="text-align: center;"><b>DOCENTE COORDINADOR PROYECTO</b> <span style="float: right;"><b>COORDINADOR ENTIDAD BENEFICIARIA</b></span></p>		

## 2. REGISTRO DE ASISTENCIA DE ESTUDIANTES PARTICIPANTES

<p><b>UNIVERSIDAD TÉCNICA DE AMBATO</b></p> <p><b>PROYECTO ACADÉMICO DE SERVICIO COMUNITARIO PARA VINCULACIÓN CON LA COLECTIVIDAD</b></p> <p><b>FACULTAD DE CIENCIAS HUMANAS Y DE LA EDUCACIÓN</b></p> <p><b>CARRERA DE: SECRETARIADO EN ESPAÑOL</b></p> <p><b>REGISTRO DE ASISTENCIA DE ESTUDIANTES PARTICIPANTES</b></p> <p><b>PROYECTO: CONSTRUYENDO MI DESARROLLO PERSONAL</b></p> <p><b>ENTIDAD BENEFICIARIA: ESCUELA FRAY JODOCO RICKE</b></p> <p><b>DÍA: JUEVES</b> <span style="float: right;"><b>FECHA: 17 de noviembre de 2011</b></span></p> <p><b>HORARIO: DE 17H00 A 21H30</b> <span style="margin-left: 50px;"><b>JORNADA: nocturno</b></span> <span style="float: right;"><b>HORAS: 99h00</b></span></p>		
NOMBRE	No CÉDULA	FIRMA
1. Ayala Vinuesa Mónica Paulina	171034929-9	
2. Báez Logacho Laura Narcisa	170851000-1	
3. Caiza Apugllón María Guillermina	170724606-0	
4. Cárdenas Granda Rosa Mercedes	170397061-4	
5. Carrión Jaramillo Marcia Fabiola	170050385-5	
6. Castillo Salazar Ana Cristina	171455526-3	
7. Díaz Escalante Lourdes Margarita	170734147-3	
8. Gálvez Soto Susana de Lourdes	170503275-1	
9. Guachamin Chiluisa Cecilia de Lourdes	170539283-3	
10. Guachamin Chiluisa Luisa del Rosario	170279969-1	
11. Haro Cabezas Nancy Beatriz	170753361-6	
12. Jara Andrade Juana Esthela	171068585-8	
13. Jurado Ávila Consuelo del Rocío	100188630-6	
14. Lazo Tufiño Tanya Mylene	170904945-4	
15. León Cubero Blanca Esther	170498238-6	
16. Mora Salazar Bertha Inés	170372739-4	
17. Paredes Viteri Sylvia Otilia	180179922-0	
18. Rosero Gómez Edith María	170957400-6	
19. Rueda González Miriam del Pilar	171098383-2	
20. Salgado Gálvez Cristina Elizabeth	171388091-0	
21. Velásquez Yépez María Elena	170546141-4	
22. Yanacallo Escorza Aída Yolanda	171340760-7	
<p>f: _____ f: _____</p> <p style="text-align: center;"><b>Dr. Carlos Torres</b> <span style="margin-left: 200px;"><b>Lic. Estrellita Castañeda</b></span></p> <p style="text-align: center;"><b>DOCENTE COORDINADOR PROYECTO</b> <span style="margin-left: 200px;"><b>COORDINADOR ENTIDAD BENEFICIARIA</b></span></p>		

## 2. REGISTRO DE ASISTENCIA DE ESTUDIANTES PARTICIPANTES

<p><b>UNIVERSIDAD TÉCNICA DE AMBATO</b></p> <p><b>PROYECTO ACADÉMICO DE SERVICIO COMUNITARIO PARA VINCULACIÓN CON LA COLECTIVIDAD</b></p> <p><b>FACULTAD DE CIENCIAS HUMANAS Y DE LA EDUCACIÓN</b></p> <p><b>CARRERA DE: SECRETARIADO EN ESPAÑOL</b></p> <p><b>REGISTRO DE ASISTENCIA DE ESTUDIANTES PARTICIPANTES</b></p> <p><b>PROYECTO: CONSTRUYENDO MI DESARROLLO PERSONAL</b></p> <p><b>ENTIDAD BENEFICIARIA: ESCUELA FRAY JODOCO RICKE</b></p> <p><b>DÍA: MARTES</b> <span style="float: right;"><b>FECHA: 22 de noviembre de 2011</b></span></p> <p><b>HORARIO: DE 17H00 A 21H30</b> <span style="float: right;"><b>JORNADA: nocturno</b></span> <span style="float: right;"><b>HORAS: 99h00</b></span></p>		
NOMBRE	No CÉDULA	FIRMA
1. Ayala Vinuesa Mónica Paulina	171034929-9	
2. Báez Logacho Laura Narcisa	170851000-1	
3. Caiza Apugllón María Guillermina	170724606-0	
4. Cárdenas Granda Rosa Mercedes	170397061-4	
5. Carrión Jaramillo Marcia Fabiola	170050385-5	
6. Castillo Salazar Ana Cristina	171455526-3	
7. Díaz Escalante Lourdes Margarita	170734147-3	
8. Gálvez Soto Susana de Lourdes	170503275-1	
9. Guachamin Chiluisa Cecilia de Lourdes	170539283-3	
10. Guachamin Chiluisa Luisa del Rosario	170279969-1	
11. Haro Cabezas Nancy Beatriz	170753361-6	
12. Jara Andrade Juana Esthela	171068585-8	
13. Jurado Ávila Consuelo del Rocío	100188630-6	
14. Lazo Tufiño Tanya Mylene	170904945-4	
15. León Cubero Blanca Esther	170498238-6	
16. Mora Salazar Bertha Inés	170372739-4	
17. Paredes Viteri Sylvia Otilia	180179922-0	
18. Rosero Gómez Edith María	170957400-6	
19. Rueda González Miriam del Pilar	171098383-2	
20. Salgado Gálvez Cristina Elizabeth	171388091-0	
21. Velásquez Yépez María Elena	170546141-4	
22. Yanacallo Escorza Aída Yolanda	171340760-7	
f: _____ <b>Dr. Carlos Torres</b> DOCENTE COORDINADOR PROYECTO		f: _____ <b>Lic. Estrellita Castañeda</b> COORDINADOR ENTIDAD BENEFICIARIA

## 2. REGISTRO DE ASISTENCIA DE ESTUDIANTES PARTICIPANTES

<p><b>UNIVERSIDAD TÉCNICA DE AMBATO</b></p> <p><b>PROYECTO ACADÉMICO DE SERVICIO COMUNITARIO PARA VINCULACIÓN CON LA COLECTIVIDAD</b></p> <p><b>FACULTAD DE CIENCIAS HUMANAS Y DE LA EDUCACIÓN</b></p> <p><b>CARRERA DE: SECRETARIADO EN ESPAÑOL</b></p> <p><b>REGISTRO DE ASISTENCIA DE ESTUDIANTES PARTICIPANTES</b></p> <p><b>PROYECTO: CONSTRUYENDO MI DESARROLLO PERSONAL</b></p> <p><b>ENTIDAD BENEFICIARIA: ESCUELA FRAY JODOCO RICKE</b></p> <p><b>DÍA: JUEVES</b> <span style="float: right;"><b>FECHA: 24 de noviembre de 2011</b></span></p> <p><b>HORARIO: DE 17H00 A 21H30</b> <span style="float: right;"><b>JORNADA: nocturno</b></span> <span style="float: right;"><b>HORAS: 99h00</b></span></p>		
<b>NOMBRE</b>	<b>No CÉDULA</b>	<b>FIRMA</b>
1. Ayala Vinuesa Mónica Paulina	171034929-9	
2. Báez Logacho Laura Narcisa	170851000-1	
3. Caiza Apugllón María Guillermina	170724606-0	
4. Cárdenas Granda Rosa Mercedes	170397061-4	
5. Carrión Jaramillo Marcia Fabiola	170050385-5	
6. Castillo Salazar Ana Cristina	171455526-3	
7. Díaz Escalante Lourdes Margarita	170734147-3	
8. Gálvez Soto Susana de Lourdes	170503275-1	
9. Guachamin Chiluisa Cecilia de Lourdes	170539283-3	
10. Guachamin Chiluisa Luisa del Rosario	170279969-1	
11. Haro Cabezas Nancy Beatriz	170753361-6	
12. Jara Andrade Juana Esthela	171068585-8	
13. Jurado Ávila Consuelo del Rocío	100188630-6	
14. Lazo Tufiño Tanya Mylene	170904945-4	
15. León Cubero Blanca Esther	170498238-6	
16. Mora Salazar Bertha Inés	170372739-4	
17. Paredes Viteri Sylvia Otilia	180179922-0	
18. Rosero Gómez Edith María	170957400-6	
19. Rueda González Miriam del Pilar	171098383-2	
20. Salgado Gálvez Cristina Elizabeth	171388091-0	
21. Velásquez Yépez María Elena	170546141-4	
22. Yanacallo Escorza Aída Yolanda	171340760-7	
<p>f: _____ f: _____</p> <p style="text-align: center;"><b>Dr. Carlos Torres</b> <span style="float: right;"><b>Lic. Estrellita Castañeda</b></span></p> <p style="text-align: center;"><b>DOCENTE COORDINADOR PROYECTO</b> <span style="float: right;"><b>COORDINADOR ENTIDAD BENEFICIARIA</b></span></p>		

## 2. REGISTRO DE ASISTENCIA DE ESTUDIANTES PARTICIPANTES

<p><b>UNIVERSIDAD TÉCNICA DE AMBATO</b></p> <p><b>PROYECTO ACADÉMICO DE SERVICIO COMUNITARIO PARA VINCULACIÓN CON LA COLECTIVIDAD</b></p> <p><b>FACULTAD DE CIENCIAS HUMANAS Y DE LA EDUCACIÓN</b></p> <p><b>CARRERA DE: SECRETARIADO EN ESPAÑOL</b></p> <p><b>REGISTRO DE ASISTENCIA DE ESTUDIANTES PARTICIPANTES</b></p> <p><b>PROYECTO: CONSTRUYENDO MI DESARROLLO PERSONAL</b></p> <p><b>ENTIDAD BENEFICIARIA: ESCUELA FRAY JODOCO RICKE</b></p> <p><b>DÍA: MARTES</b> <span style="float: right;"><b>FECHA: 29 de noviembre de 2011</b></span></p> <p><b>HORARIO: DE 17H00 A 21H30</b> <span style="float: right;"><b>JORNADA: nocturno</b></span> <span style="float: right;"><b>HORAS: 99h00</b></span></p>		
NOMBRE	No CÉDULA	FIRMA
1. Ayala Vinuesa Mónica Paulina	171034929-9	
2. Báez Logacho Laura Narcisa	170851000-1	
3. Caiza Apugllón María Guillermina	170724606-0	
4. Cárdenas Granda Rosa Mercedes	170397061-4	
5. Carrión Jaramillo Marcia Fabiola	170050385-5	
6. Castillo Salazar Ana Cristina	171455526-3	
7. Díaz Escalante Lourdes Margarita	170734147-3	
8. Gálvez Soto Susana de Lourdes	170503275-1	
9. Guachamin Chiluisa Cecilia de Lourdes	170539283-3	
10. Guachamin Chiluisa Luisa del Rosario	170279969-1	
11. Haro Cabezas Nancy Beatriz	170753361-6	
12. Jara Andrade Juana Esthela	171068585-8	
13. Jurado Ávila Consuelo del Rocío	100188630-6	
14. Lazo Tufiño Tanya Mylene	170904945-4	
15. León Cubero Blanca Esther	170498238-6	
16. Mora Salazar Bertha Inés	170372739-4	
17. Paredes Viteri Sylvia Otilia	180179922-0	
18. Rosero Gómez Edith María	170957400-6	
19. Rueda González Miriam del Pilar	171098383-2	
20. Salgado Gálvez Cristina Elizabeth	171388091-0	
21. Velásquez Yépez María Elena	170546141-4	
22. Yanacallo Escorza Aída Yolanda	171340760-7	
<p>f: _____ f: _____</p> <p style="text-align: center;"><b>Dr. Carlos Torres</b> <span style="float: right;"><b>Lic. Estrellita Castañeda</b></span></p> <p style="text-align: center;"><b>DOCENTE COORDINADOR PROYECTO</b> <span style="float: right;"><b>COORDINADOR ENTIDAD BENEFICIARIA</b></span></p>		

## 2. REGISTRO DE ASISTENCIA DE ESTUDIANTES PARTICIPANTES

<p><b>UNIVERSIDAD TÉCNICA DE AMBATO</b></p> <p><b>PROYECTO ACADÉMICO DE SERVICIO COMUNITARIO PARA VINCULACIÓN CON LA COLECTIVIDAD</b></p> <p><b>FACULTAD DE CIENCIAS HUMANAS Y DE LA EDUCACIÓN</b></p> <p><b>CARRERA DE: SECRETARIADO EN ESPAÑOL</b></p> <p><b>REGISTRO DE ASISTENCIA DE ESTUDIANTES PARTICIPANTES</b></p> <p><b>PROYECTO: CONSTRUYENDO MI DESARROLLO PERSONAL</b></p> <p><b>ENTIDAD BENEFICIARIA: ESCUELA FRAY JODOCO RICKE</b></p> <p><b>DÍA: JUEVES</b> <span style="float: right;"><b>FECHA: 01 de diciembre de 2011</b></span></p> <p><b>HORARIO: DE 17H00 A 21H30</b> <span style="float: right;"><b>JORNADA: nocturno</b></span> <span style="float: right;"><b>HORAS: 99h00</b></span></p>		
NOMBRE	No CÉDULA	FIRMA
1. Ayala Vinuesa Mónica Paulina	171034929-9	
2. Báez Logacho Laura Narcisa	170851000-1	
3. Caiza Apugllón María Guillermina	170724606-0	
4. Cárdenas Granda Rosa Mercedes	170397061-4	
5. Carrión Jaramillo Marcia Fabiola	170050385-5	
6. Castillo Salazar Ana Cristina	171455526-3	
7. Díaz Escalante Lourdes Margarita	170734147-3	
8. Gálvez Soto Susana de Lourdes	170503275-1	
9. Guachamin Chiluisa Cecilia de Lourdes	170539283-3	
10. Guachamin Chiluisa Luisa del Rosario	170279969-1	
11. Haro Cabezas Nancy Beatriz	170753361-6	
12. Jara Andrade Juana Esthela	171068585-8	
13. Jurado Ávila Consuelo del Rocío	100188630-6	
14. Lazo Tufiño Tanya Mylene	170904945-4	
15. León Cubero Blanca Esther	170498238-6	
16. Mora Salazar Bertha Inés	170372739-4	
17. Paredes Viteri Sylvia Otilia	180179922-0	
18. Rosero Gómez Edith María	170957400-6	
19. Rueda González Miriam del Pilar	171098383-2	
20. Salgado Gálvez Cristina Elizabeth	171388091-0	
21. Velásquez Yépez María Elena	170546141-4	
22. Yanacallo Escorza Aída Yolanda	171340760-7	
f: _____ <b>Dr. Carlos Torres</b> DOCENTE COORDINADOR PROYECTO		f: _____ <b>Lic. Estrellita Castañeda</b> COORDINADOR ENTIDAD BENEFICIARIA

## 2. REGISTRO DE ASISTENCIA DE ESTUDIANTES PARTICIPANTES

<p><b>UNIVERSIDAD TÉCNICA DE AMBATO</b></p> <p><b>PROYECTO ACADÉMICO DE SERVICIO COMUNITARIO PARA VINCULACIÓN CON LA COLECTIVIDAD</b></p> <p><b>FACULTAD DE CIENCIAS HUMANAS Y DE LA EDUCACIÓN</b></p> <p><b>CARRERA DE: SECRETARIADO EN ESPAÑOL</b></p> <p><b>REGISTRO DE ASISTENCIA DE ESTUDIANTES PARTICIPANTES</b></p> <p><b>PROYECTO: CONSTRUYENDO MI DESARROLLO PERSONAL</b></p> <p><b>ENTIDAD BENEFICIARIA: ESCUELA FRAY JODOCO RICKE</b></p> <p><b>DÍA: JUEVES</b> <span style="float: right;"><b>FECHA: 08 de diciembre de 2011</b></span></p> <p><b>HORARIO: DE 17H00 A 21H30</b> <span style="float: right;"><b>JORNADA: nocturno</b></span> <span style="float: right;"><b>HORAS: 99h00</b></span></p>		
NOMBRE	No CÉDULA	FIRMA
1. Ayala Vinuesa Mónica Paulina	171034929-9	
2. Báez Logacho Laura Narcisa	170851000-1	
3. Caiza Apugllón María Guillermina	170724606-0	
4. Cárdenas Granda Rosa Mercedes	170397061-4	
5. Carrión Jaramillo Marcia Fabiola	170050385-5	
6. Castillo Salazar Ana Cristina	171455526-3	
7. Díaz Escalante Lourdes Margarita	170734147-3	
8. Gálvez Soto Susana de Lourdes	170503275-1	
9. Guachamin Chiluisa Cecilia de Lourdes	170539283-3	
10. Guachamin Chiluisa Luisa del Rosario	170279969-1	
11. Haro Cabezas Nancy Beatriz	170753361-6	
12. Jara Andrade Juana Esthela	171068585-8	
13. Jurado Ávila Consuelo del Rocío	100188630-6	
14. Lazo Tufiño Tanya Mylene	170904945-4	
15. León Cubero Blanca Esther	170498238-6	
16. Mora Salazar Bertha Inés	170372739-4	
17. Paredes Viteri Sylvia Otilia	180179922-0	
18. Rosero Gómez Edith María	170957400-6	
19. Rueda González Miriam del Pilar	171098383-2	
20. Salgado Gálvez Cristina Elizabeth	171388091-0	
21. Velásquez Yépez María Elena	170546141-4	
22. Yanacallo Escorza Aída Yolanda	171340760-7	
f: _____ <b>Dr. Carlos Torres</b> DOCENTE COORDINADOR PROYECTO		f: _____ <b>Lic. Estrellita Castañeda</b> COORDINADOR ENTIDAD BENEFICIARIA



## 2. REGISTRO DE ASISTENCIA DE ESTUDIANTES PARTICIPANTES

<p><b>UNIVERSIDAD TÉCNICA DE AMBATO</b></p> <p><b>PROYECTO ACADÉMICO DE SERVICIO COMUNITARIO PARA VINCULACIÓN CON LA COLECTIVIDAD</b></p> <p><b>FACULTAD DE CIENCIAS HUMANAS Y DE LA EDUCACIÓN</b></p> <p><b>CARRERA DE: SECRETARIADO EN ESPAÑOL</b></p> <p><b>REGISTRO DE ASISTENCIA DE ESTUDIANTES PARTICIPANTES</b></p> <p><b>PROYECTO: CONSTRUYENDO MI DESARROLLO PERSONAL</b></p> <p><b>ENTIDAD BENEFICIARIA: ESCUELA FRAY JODOCO RICKE</b></p> <p><b>DÍA: MARTES</b> <span style="float: right;"><b>FECHA: 13 de diciembre de 2011</b></span></p> <p><b>HORARIO: DE 17H00 A 21H30</b> <span style="float: right;"><b>JORNADA: nocturno</b></span> <span style="float: right;"><b>HORAS: 99h00</b></span></p>		
NOMBRE	No CÉDULA	FIRMA
1. Ayala Vinuesa Mónica Paulina	171034929-9	
2. Báez Logacho Laura Narcisa	170851000-1	
3. Caiza Apugllón María Guillermina	170724606-0	
4. Cárdenas Granda Rosa Mercedes	170397061-4	
5. Carrión Jaramillo Marcia Fabiola	170050385-5	
6. Castillo Salazar Ana Cristina	171455526-3	
7. Díaz Escalante Lourdes Margarita	170734147-3	
8. Gálvez Soto Susana de Lourdes	170503275-1	
9. Guachamin Chiluisa Cecilia de Lourdes	170539283-3	
10. Guachamin Chiluisa Luisa del Rosario	170279969-1	
11. Haro Cabezas Nancy Beatriz	170753361-6	
12. Jara Andrade Juana Esthela	171068585-8	
13. Jurado Ávila Consuelo del Rocío	100188630-6	
14. Lazo Tufiño Tanya Mylene	170904945-4	
15. León Cubero Blanca Esther	170498238-6	
16. Mora Salazar Bertha Inés	170372739-4	
17. Paredes Viteri Sylvia Otilia	180179922-0	
18. Rosero Gómez Edith María	170957400-6	
19. Rueda González Miriam del Pilar	171098383-2	
20. Salgado Gálvez Cristina Elizabeth	171388091-0	
21. Velásquez Yépez María Elena	170546141-4	
22. Yanacallo Escorza Aída Yolanda	171340760-7	
<p>f: _____ f: _____</p> <p style="text-align: center;"><b>Dr. Carlos Torres</b> <span style="float: right;"><b>Lic. Estrellita Castañeda</b></span></p> <p style="text-align: center;"><b>DOCENTE COORDINADOR PROYECTO</b> <span style="float: right;"><b>COORDINADOR ENTIDAD BENEFICIARIA</b></span></p>		

## 2. REGISTRO DE ASISTENCIA DE ESTUDIANTES PARTICIPANTES

<p><b>UNIVERSIDAD TÉCNICA DE AMBATO</b></p> <p><b>PROYECTO ACADÉMICO DE SERVICIO COMUNITARIO PARA VINCULACIÓN CON LA COLECTIVIDAD</b></p> <p><b>FACULTAD DE CIENCIAS HUMANAS Y DE LA EDUCACIÓN</b></p> <p><b>CARRERA DE: SECRETARIADO EN ESPAÑOL</b></p> <p><b>REGISTRO DE ASISTENCIA DE ESTUDIANTES PARTICIPANTES</b></p> <p><b>PROYECTO: CONSTRUYENDO MI DESARROLLO PERSONAL</b></p> <p><b>ENTIDAD BENEFICIARIA: ESCUELA FRAY JODOCO RICKE</b></p> <p><b>DÍA: JUEVES</b> <span style="float: right;"><b>FECHA: 15 de diciembre de 2011</b></span></p> <p><b>HORARIO: DE 17H00 A 21H30</b> <span style="float: right;"><b>JORNADA: nocturno</b></span> <span style="float: right;"><b>HORAS: 99h00</b></span></p>		
NOMBRE	No CÉDULA	FIRMA
1. Ayala Vinuesa Mónica Paulina	171034929-9	
2. Báez Logacho Laura Narcisa	170851000-1	
3. Caiza Apugllón María Guillermina	170724606-0	
4. Cárdenas Granda Rosa Mercedes	170397061-4	
5. Carrión Jaramillo Marcia Fabiola	170050385-5	
6. Castillo Salazar Ana Cristina	171455526-3	
7. Díaz Escalante Lourdes Margarita	170734147-3	
8. Gálvez Soto Susana de Lourdes	170503275-1	
9. Guachamin Chiluisa Cecilia de Lourdes	170539283-3	
10. Guachamin Chiluisa Luisa del Rosario	170279969-1	
11. Haro Cabezas Nancy Beatriz	170753361-6	
12. Jara Andrade Juana Esthela	171068585-8	
13. Jurado Ávila Consuelo del Rocío	100188630-6	
14. Lazo Tufiño Tanya Mylene	170904945-4	
15. León Cubero Blanca Esther	170498238-6	
16. Mora Salazar Bertha Inés	170372739-4	
17. Paredes Viteri Sylvia Otilia	180179922-0	
18. Rosero Gómez Edith María	170957400-6	
19. Rueda González Miriam del Pilar	171098383-2	
20. Salgado Gálvez Cristina Elizabeth	171388091-0	
21. Velásquez Yépez María Elena	170546141-4	
22. Yanacallo Escorza Aída Yolanda	171340760-7	
f: _____ <b>Dr. Carlos Torres</b> DOCENTE COORDINADOR PROYECTO		f: _____ <b>Lic. Estrellita Castañeda</b> COORDINADOR ENTIDAD BENEFICIARIA

## 2. REGISTRO DE ASISTENCIA DE ESTUDIANTES PARTICIPANTES

<p><b>UNIVERSIDAD TÉCNICA DE AMBATO</b></p> <p><b>PROYECTO ACADÉMICO DE SERVICIO COMUNITARIO PARA VINCULACIÓN CON LA COLECTIVIDAD</b></p> <p><b>FACULTAD DE CIENCIAS HUMANAS Y DE LA EDUCACIÓN</b></p> <p><b>CARRERA DE: SECRETARIADO EN ESPAÑOL</b></p> <p><b>REGISTRO DE ASISTENCIA DE ESTUDIANTES PARTICIPANTES</b></p> <p><b>PROYECTO: CONSTRUYENDO MI DESARROLLO PERSONAL</b></p> <p><b>ENTIDAD BENEFICIARIA: ESCUELA FRAY JODOCO RICKE</b></p> <p><b>DÍA: MARTES</b> <span style="float: right;"><b>FECHA: 20 de diciembre de 2011</b></span></p> <p><b>HORARIO: DE 17H00 A 21H30</b> <span style="float: right;"><b>JORNADA: nocturno HORAS: 99h00</b></span></p>		
NOMBRE	No CÉDULA	FIRMA
1. Ayala Vinuesa Mónica Paulina	171034929-9	
2. Báez Logacho Laura Narcisa	170851000-1	
3. Caiza Apugllón María Guillermina	170724606-0	
4. Cárdenas Granda Rosa Mercedes	170397061-4	
5. Carrión Jaramillo Marcia Fabiola	170050385-5	
6. Castillo Salazar Ana Cristina	171455526-3	
7. Díaz Escalante Lourdes Margarita	170734147-3	
8. Gálvez Soto Susana de Lourdes	170503275-1	
9. Guachamin Chiluisa Cecilia de Lourdes	170539283-3	
10. Guachamin Chiluisa Luisa del Rosario	170279969-1	
11. Haro Cabezas Nancy Beatriz	170753361-6	
12. Jara Andrade Juana Esthela	171068585-8	
13. Jurado Ávila Consuelo del Rocío	100188630-6	
14. Lazo Tufiño Tanya Mylene	170904945-4	
15. León Cubero Blanca Esther	170498238-6	
16. Mora Salazar Bertha Inés	170372739-4	
17. Paredes Viteri Sylvia Otilia	180179922-0	
18. Rosero Gómez Edith María	170957400-6	
19. Rueda González Miriam del Pilar	171098383-2	
20. Salgado Gálvez Cristina Elizabeth	171388091-0	
21. Velásquez Yépez María Elena	170546141-4	
22. Yanacallo Escorza Aída Yolanda	171340760-7	
<p>f: _____ f: _____</p> <p style="text-align: center;"><b>Dr. Carlos Torres</b> <span style="float: right;"><b>Lic. Estrellita Castañeda</b></span></p> <p style="text-align: center;"><b>DOCENTE COORDINADOR PROYECTO</b> <span style="float: right;"><b>COORDINADOR ENTIDAD BENEFICIARIA</b></span></p>		

## 2. REGISTRO DE ASISTENCIA DE ESTUDIANTES PARTICIPANTES

<p><b>UNIVERSIDAD TÉCNICA DE AMBATO</b></p> <p><b>PROYECTO ACADÉMICO DE SERVICIO COMUNITARIO PARA VINCULACIÓN CON LA COLECTIVIDAD</b></p> <p><b>FACULTAD DE CIENCIAS HUMANAS Y DE LA EDUCACIÓN</b></p> <p><b>CARRERA DE: SECRETARIADO EN ESPAÑOL</b></p> <p><b>REGISTRO DE ASISTENCIA DE ESTUDIANTES PARTICIPANTES</b></p> <p><b>PROYECTO: CONSTRUYENDO MI DESARROLLO PERSONAL</b></p> <p><b>ENTIDAD BENEFICIARIA: ESCUELA FRAY JODOCO RICKE</b></p> <p><b>DÍA: JUEVES</b> <span style="float: right;"><b>FECHA: 22 de diciembre de 2011</b></span></p> <p><b>HORARIO: DE 17H00 A 21H30</b> <span style="float: right;"><b>JORNADA: nocturno</b></span> <span style="float: right;"><b>HORAS: 99h00</b></span></p>		
NOMBRE	No CÉDULA	FIRMA
1. Ayala Vinuesa Mónica Paulina	171034929-9	
2. Báez Logacho Laura Narcisa	170851000-1	
3. Caiza Apugllón María Guillermina	170724606-0	
4. Cárdenas Granda Rosa Mercedes	170397061-4	
5. Carrión Jaramillo Marcia Fabiola	170050385-5	
6. Castillo Salazar Ana Cristina	171455526-3	
7. Díaz Escalante Lourdes Margarita	170734147-3	
8. Gálvez Soto Susana de Lourdes	170503275-1	
9. Guachamin Chiluisa Cecilia de Lourdes	170539283-3	
10. Guachamin Chiluisa Luisa del Rosario	170279969-1	
11. Haro Cabezas Nancy Beatriz	170753361-6	
12. Jara Andrade Juana Esthela	171068585-8	
13. Jurado Ávila Consuelo del Rocío	100188630-6	
14. Lazo Tufiño Tanya Mylene	170904945-4	
15. León Cubero Blanca Esther	170498238-6	
16. Mora Salazar Bertha Inés	170372739-4	
17. Paredes Viteri Sylvia Otilia	180179922-0	
18. Rosero Gómez Edith María	170957400-6	
19. Rueda González Miriam del Pilar	171098383-2	
20. Salgado Gálvez Cristina Elizabeth	171388091-0	
21. Velásquez Yépez María Elena	170546141-4	
22. Yanacalco Escorza Aída Yolanda	171340760-7	
<p>f: _____ f: _____</p> <p style="text-align: center;"><b>Dr. Carlos Torres</b> <span style="float: right;"><b>Lic. Estrellita Castañeda</b></span></p> <p style="text-align: center;"><b>DOCENTE COORDINADOR PROYECTO</b> <span style="float: right;"><b>COORDINADOR ENTIDAD BENEFICIARIA</b></span></p>		

## 2. REGISTRO DE ASISTENCIA DE ESTUDIANTES PARTICIPANTES

<p><b>UNIVERSIDAD TÉCNICA DE AMBATO</b></p> <p><b>PROYECTO ACADÉMICO DE SERVICIO COMUNITARIO PARA VINCULACIÓN CON LA COLECTIVIDAD</b></p> <p><b>FACULTAD DE CIENCIAS HUMANAS Y DE LA EDUCACIÓN</b></p> <p><b>CARRERA DE: SECRETARIADO EN ESPAÑOL</b></p> <p><b>REGISTRO DE ASISTENCIA DE ESTUDIANTES PARTICIPANTES</b></p> <p><b>PROYECTO: CONSTRUYENDO MI DESARROLLO PERSONAL</b></p> <p><b>ENTIDAD BENEFICIARIA: ESCUELA FRAY JODOCO RICKE</b></p> <p><b>DÍA: LUNES</b> <span style="float: right;"><b>FECHA: 26 de diciembre de 2011</b></span></p> <p><b>HORARIO: DE 17H00 A 21H30</b> <span style="float: right;"><b>JORNADA: nocturno</b></span> <span style="float: right;"><b>HORAS: 99h00</b></span></p>		
NOMBRE	No CÉDULA	FIRMA
1. Ayala Vinuesa Mónica Paulina	171034929-9	
2. Báez Logacho Laura Narcisa	170851000-1	
3. Caiza Apugllón María Guillermina	170724606-0	
4. Cárdenas Granda Rosa Mercedes	170397061-4	
5. Carrión Jaramillo Marcia Fabiola	170050385-5	
6. Castillo Salazar Ana Cristina	171455526-3	
7. Díaz Escalante Lourdes Margarita	170734147-3	
8. Gálvez Soto Susana de Lourdes	170503275-1	
9. Guachamin Chiluisa Cecilia de Lourdes	170539283-3	
10. Guachamin Chiluisa Luisa del Rosario	170279969-1	
11. Haro Cabezas Nancy Beatriz	170753361-6	
12. Jara Andrade Juana Esthela	171068585-8	
13. Jurado Ávila Consuelo del Rocío	100188630-6	
14. Lazo Tufiño Tanya Mylene	170904945-4	
15. León Cubero Blanca Esther	170498238-6	
16. Mora Salazar Bertha Inés	170372739-4	
17. Paredes Viteri Sylvia Otilia	180179922-0	
18. Rosero Gómez Edith María	170957400-6	
19. Rueda González Miriam del Pilar	171098383-2	
20. Salgado Gálvez Cristina Elizabeth	171388091-0	
21. Velásquez Yépez María Elena	170546141-4	
22. Yanacallo Escorza Aída Yolanda	171340760-7	
<p>f: _____ f: _____</p> <p style="text-align: center;"><b>Dr. Carlos Torres</b> <span style="float: right;"><b>Lic. Estrellita Castañeda</b></span></p> <p style="text-align: center;"><b>DOCENTE COORDINADOR PROYECTO</b> <span style="float: right;"><b>COORDINADOR ENTIDAD BENEFICIARIA</b></span></p>		

## 2. REGISTRO DE ASISTENCIA DE ESTUDIANTES PARTICIPANTES

<p><b>UNIVERSIDAD TÉCNICA DE AMBATO</b></p> <p><b>PROYECTO ACADÉMICO DE SERVICIO COMUNITARIO PARA VINCULACIÓN CON LA COLECTIVIDAD</b></p> <p><b>FACULTAD DE CIENCIAS HUMANAS Y DE LA EDUCACIÓN</b></p> <p><b>CARRERA DE: SECRETARIADO EN ESPAÑOL</b></p> <p><b>REGISTRO DE ASISTENCIA DE ESTUDIANTES PARTICIPANTES</b></p> <p><b>PROYECTO: CONSTRUYENDO MI DESARROLLO PERSONAL</b></p> <p><b>ENTIDAD BENEFICIARIA: ESCUELA FRAY JODOCO RICKE</b></p> <p><b>DÍA: MARTES</b> <span style="float: right;"><b>FECHA: 27 de diciembre de 2011</b></span></p> <p><b>HORARIO: DE 17H00 A 21H30</b> <span style="float: right;"><b>JORNADA: nocturno</b></span> <span style="float: right;"><b>HORAS: 99h00</b></span></p>		
NOMBRE	No CÉDULA	FIRMA
1. Ayala Vinuesa Mónica Paulina	171034929-9	
2. Báez Logacho Laura Narcisa	170851000-1	
3. Caiza Apugllón María Guillermina	170724606-0	
4. Cárdenas Granda Rosa Mercedes	170397061-4	
5. Carrión Jaramillo Marcia Fabiola	170050385-5	
6. Castillo Salazar Ana Cristina	171455526-3	
7. Díaz Escalante Lourdes Margarita	170734147-3	
8. Gálvez Soto Susana de Lourdes	170503275-1	
9. Guachamin Chiluisa Cecilia de Lourdes	170539283-3	
10. Guachamin Chiluisa Luisa del Rosario	170279969-1	
11. Haro Cabezas Nancy Beatriz	170753361-6	
12. Jara Andrade Juana Esthela	171068585-8	
13. Jurado Ávila Consuelo del Rocío	100188630-6	
14. Lazo Tufiño Tanya Mylene	170904945-4	
15. León Cubero Blanca Esther	170498238-6	
16. Mora Salazar Bertha Inés	170372739-4	
17. Paredes Viteri Sylvia Otilia	180179922-0	
18. Rosero Gómez Edith María	170957400-6	
19. Rueda González Miriam del Pilar	171098383-2	
20. Salgado Gálvez Cristina Elizabeth	171388091-0	
21. Velásquez Yépez María Elena	170546141-4	
22. Yanacallo Escorza Aída Yolanda	171340760-7	
<p>f: _____ f: _____</p> <p style="text-align: center;"><b>Dr. Carlos Torres</b> <span style="float: right;"><b>Lic. Estrellita Castañeda</b></span></p> <p style="text-align: center;"><b>DOCENTE COORDINADOR PROYECTO</b> <span style="float: right;"><b>COORDINADOR ENTIDAD BENEFICIARIA</b></span></p>		

## 2. REGISTRO DE ASISTENCIA DE ESTUDIANTES PARTICIPANTES

<p><b>UNIVERSIDAD TÉCNICA DE AMBATO</b></p> <p><b>PROYECTO ACADÉMICO DE SERVICIO COMUNITARIO PARA VINCULACIÓN CON LA COLECTIVIDAD</b></p> <p><b>FACULTAD DE CIENCIAS HUMANAS Y DE LA EDUCACIÓN</b></p> <p><b>CARRERA DE: SECRETARIADO EN ESPAÑOL</b></p> <p><b>REGISTRO DE ASISTENCIA DE ESTUDIANTES PARTICIPANTES</b></p> <p><b>PROYECTO: CONSTRUYENDO MI DESARROLLO PERSONAL</b></p> <p><b>ENTIDAD BENEFICIARIA: ESCUELA FRAY JODOCO RICKE</b></p> <p><b>DÍA: MARTES</b> <span style="float: right;"><b>FECHA: 03 de enero de 2012</b></span></p> <p><b>HORARIO: DE 17H00 A 21H30</b> <span style="float: right;"><b>JORNADA: nocturno</b></span> <span style="float: right;"><b>HORAS: 99h00</b></span></p>		
NOMBRE	No CÉDULA	FIRMA
1. Ayala Vinuesa Mónica Paulina	171034929-9	
2. Báez Logacho Laura Narcisa	170851000-1	
3. Caiza Apugllón María Guillermina	170724606-0	
4. Cárdenas Granda Rosa Mercedes	170397061-4	
5. Carrión Jaramillo Marcia Fabiola	170050385-5	
6. Castillo Salazar Ana Cristina	171455526-3	
7. Díaz Escalante Lourdes Margarita	170734147-3	
8. Gálvez Soto Susana de Lourdes	170503275-1	
9. Guachamin Chiluisa Cecilia de Lourdes	170539283-3	
10. Guachamin Chiluisa Luisa del Rosario	170279969-1	
11. Haro Cabezas Nancy Beatriz	170753361-6	
12. Jara Andrade Juana Esthela	171068585-8	
13. Jurado Ávila Consuelo del Rocío	100188630-6	
14. Lazo Tufiño Tanya Mylene	170904945-4	
15. León Cubero Blanca Esther	170498238-6	
16. Mora Salazar Bertha Inés	170372739-4	
17. Paredes Viteri Sylvia Otilia	180179922-0	
18. Rosero Gómez Edith María	170957400-6	
19. Rueda González Miriam del Pilar	171098383-2	
20. Salgado Gálvez Cristina Elizabeth	171388091-0	
21. Velásquez Yépez María Elena	170546141-4	
22. Yanacallo Escorza Aída Yolanda	171340760-7	
<p>f: _____ f: _____</p> <p style="text-align: center;"><b>Dr. Carlos Torres</b> <span style="float: right;"><b>Lic. Estrellita Castañeda</b></span></p> <p style="text-align: center;"><b>DOCENTE COORDINADOR PROYECTO</b> <span style="float: right;"><b>COORDINADOR ENTIDAD BENEFICIARIA</b></span></p>		

## 2. REGISTRO DE ASISTENCIA DE ESTUDIANTES PARTICIPANTES

<p><b>UNIVERSIDAD TÉCNICA DE AMBATO</b></p> <p><b>PROYECTO ACADÉMICO DE SERVICIO COMUNITARIO PARA VINCULACIÓN CON LA COLECTIVIDAD</b></p> <p><b>FACULTAD DE CIENCIAS HUMANAS Y DE LA EDUCACIÓN</b></p> <p><b>CARRERA DE: SECRETARIADO EN ESPAÑOL</b></p> <p><b>REGISTRO DE ASISTENCIA DE ESTUDIANTES PARTICIPANTES</b></p> <p><b>PROYECTO: CONSTRUYENDO MI DESARROLLO PERSONAL</b></p> <p><b>ENTIDAD BENEFICIARIA: ESCUELA FRAY JODOCO RICKE</b></p> <p><b>DÍA: JUEVES</b> <span style="float: right;"><b>FECHA: 05 de enero de 2012</b></span></p> <p><b>HORARIO: DE 17H00 A 21H30</b> <span style="float: right;"><b>JORNADA: nocturno</b></span> <span style="float: right;"><b>HORAS: 99h00</b></span></p>		
<b>NOMBRE</b>	<b>No CÉDULA</b>	<b>FIRMA</b>
1. Ayala Vinuesa Mónica Paulina	171034929-9	
2. Báez Logacho Laura Narcisa	170851000-1	
3. Caiza Apugllón María Guillermina	170724606-0	
4. Cárdenas Granda Rosa Mercedes	170397061-4	
5. Carrión Jaramillo Marcia Fabiola	170050385-5	
6. Castillo Salazar Ana Cristina	171455526-3	
7. Díaz Escalante Lourdes Margarita	170734147-3	
8. Gálvez Soto Susana de Lourdes	170503275-1	
9. Guachamin Chiluisa Cecilia de Lourdes	170539283-3	
10. Guachamin Chiluisa Luisa del Rosario	170279969-1	
11. Haro Cabezas Nancy Beatriz	170753361-6	
12. Jara Andrade Juana Esthela	171068585-8	
13. Jurado Ávila Consuelo del Rocío	100188630-6	
14. Lazo Tufiño Tanya Mylene	170904945-4	
15. León Cubero Blanca Esther	170498238-6	
16. Mora Salazar Bertha Inés	170372739-4	
17. Paredes Viteri Sylvia Otilia	180179922-0	
18. Rosero Gómez Edith María	170957400-6	
19. Rueda González Miriam del Pilar	171098383-2	
20. Salgado Gálvez Cristina Elizabeth	171388091-0	
21. Velásquez Yépez María Elena	170546141-4	
22. Yanacallo Escorza Aída Yolanda	171340760-7	
<p>f: _____ f: _____</p> <p style="text-align: center;"><b>Dr. Carlos Torres</b> <span style="float: right;"><b>Lic. Estrellita Castañeda</b></span></p> <p style="text-align: center;"><b>DOCENTE COORDINADOR PROYECTO</b> <span style="float: right;"><b>COORDINADOR ENTIDAD BENEFICIARIA</b></span></p>		



## 2. REGISTRO DE ASISTENCIA DE ESTUDIANTES PARTICIPANTES

<p><b>UNIVERSIDAD TÉCNICA DE AMBATO</b></p> <p><b>PROYECTO ACADÉMICO DE SERVICIO COMUNITARIO PARA VINCULACIÓN CON LA COLECTIVIDAD</b></p> <p><b>FACULTAD DE CIENCIAS HUMANAS Y DE LA EDUCACIÓN</b></p> <p><b>CARRERA DE: SECRETARIADO EN ESPAÑOL</b></p> <p><b>REGISTRO DE ASISTENCIA DE ESTUDIANTES PARTICIPANTES</b></p> <p><b>PROYECTO: CONSTRUYENDO MI DESARROLLO PERSONAL</b></p> <p><b>ENTIDAD BENEFICIARIA: ESCUELA FRAY JODOCO RICKE</b></p> <p><b>DÍA: MARTES</b> <span style="float: right;"><b>FECHA: 10 de enero de 2012</b></span></p> <p><b>HORARIO: DE 17H00 A 21H30</b> <span style="float: right;"><b>JORNADA: nocturno</b></span> <span style="float: right;"><b>HORAS: 99h00</b></span></p>		
NOMBRE	No CÉDULA	FIRMA
1. Ayala Vinuesa Mónica Paulina	171034929-9	
2. Báez Logacho Laura Narcisa	170851000-1	
3. Caiza Apugllón María Guillermina	170724606-0	
4. Cárdenas Granda Rosa Mercedes	170397061-4	
5. Carrión Jaramillo Marcia Fabiola	170050385-5	
6. Castillo Salazar Ana Cristina	171455526-3	
7. Díaz Escalante Lourdes Margarita	170734147-3	
8. Gálvez Soto Susana de Lourdes	170503275-1	
9. Guachamin Chiluisa Cecilia de Lourdes	170539283-3	
10. Guachamin Chiluisa Luisa del Rosario	170279969-1	
11. Haro Cabezas Nancy Beatriz	170753361-6	
12. Jara Andrade Juana Esthela	171068585-8	
13. Jurado Ávila Consuelo del Rocío	100188630-6	
14. Lazo Tufiño Tanya Mylene	170904945-4	
15. León Cubero Blanca Esther	170498238-6	
16. Mora Salazar Bertha Inés	170372739-4	
17. Paredes Viteri Sylvia Otilia	180179922-0	
18. Rosero Gómez Edith María	170957400-6	
19. Rueda González Miriam del Pilar	171098383-2	
20. Salgado Gálvez Cristina Elizabeth	171388091-0	
21. Velásquez Yépez María Elena	170546141-4	
22. Yanacallo Escorza Aída Yolanda	171340760-7	
<p>f: _____ f: _____</p> <p style="text-align: center;"><b>Dr. Carlos Torres</b> <span style="float: right;"><b>Lic. Estrellita Castañeda</b></span></p> <p style="text-align: center;"><b>DOCENTE COORDINADOR PROYECTO</b> <span style="float: right;"><b>COORDINADOR ENTIDAD BENEFICIARIA</b></span></p>		

## 2. REGISTRO DE ASISTENCIA DE ESTUDIANTES PARTICIPANTES

<p><b>UNIVERSIDAD TÉCNICA DE AMBATO</b></p> <p><b>PROYECTO ACADÉMICO DE SERVICIO COMUNITARIO PARA VINCULACIÓN CON LA COLECTIVIDAD</b></p> <p><b>FACULTAD DE CIENCIAS HUMANAS Y DE LA EDUCACIÓN</b></p> <p><b>CARRERA DE: SECRETARIADO EN ESPAÑOL</b></p> <p><b>REGISTRO DE ASISTENCIA DE ESTUDIANTES PARTICIPANTES</b></p> <p><b>PROYECTO: CONSTRUYENDO MI DESARROLLO PERSONAL</b></p> <p><b>ENTIDAD BENEFICIARIA: ESCUELA FRAY JODOCO RICKE</b></p> <p><b>DÍA: JUEVES</b> <span style="float: right;"><b>FECHA: 12 de enero de 2012</b></span></p> <p><b>HORARIO: DE 17H00 A 21H30</b> <span style="float: right;"><b>JORNADA: nocturno</b></span> <span style="float: right;"><b>HORAS: 99h00</b></span></p>		
NOMBRE	No CÉDULA	FIRMA
1. Ayala Vinuesa Mónica Paulina	171034929-9	
2. Báez Logacho Laura Narcisa	170851000-1	
3. Caiza Apugllón María Guillermina	170724606-0	
4. Cárdenas Granda Rosa Mercedes	170397061-4	
5. Carrión Jaramillo Marcia Fabiola	170050385-5	
6. Castillo Salazar Ana Cristina	171455526-3	
7. Díaz Escalante Lourdes Margarita	170734147-3	
8. Gálvez Soto Susana de Lourdes	170503275-1	
9. Guachamin Chiluisa Cecilia de Lourdes	170539283-3	
10. Guachamin Chiluisa Luisa del Rosario	170279969-1	
11. Haro Cabezas Nancy Beatriz	170753361-6	
12. Jara Andrade Juana Esthela	171068585-8	
13. Jurado Ávila Consuelo del Rocío	100188630-6	
14. Lazo Tufiño Tanya Mylene	170904945-4	
15. León Cubero Blanca Esther	170498238-6	
16. Mora Salazar Bertha Inés	170372739-4	
17. Paredes Viteri Sylvia Otilia	180179922-0	
18. Rosero Gómez Edith María	170957400-6	
19. Rueda González Miriam del Pilar	171098383-2	
20. Salgado Gálvez Cristina Elizabeth	171388091-0	
21. Velásquez Yépez María Elena	170546141-4	
22. Yanacallo Escorza Aída Yolanda	171340760-7	
<p>f: _____ f: _____</p> <p style="text-align: center;"><b>Dr. Carlos Torres</b> <span style="float: right;"><b>Lic. Estrellita Castañeda</b></span></p> <p style="text-align: center;"><b>DOCENTE COORDINADOR PROYECTO</b> <span style="float: right;"><b>COORDINADOR ENTIDAD BENEFICIARIA</b></span></p>		

## 2. REGISTRO DE ASISTENCIA DE ESTUDIANTES PARTICIPANTES

<p><b>UNIVERSIDAD TÉCNICA DE AMBATO</b></p> <p><b>PROYECTO ACADÉMICO DE SERVICIO COMUNITARIO PARA VINCULACIÓN CON LA COLECTIVIDAD</b></p> <p><b>FACULTAD DE CIENCIAS HUMANAS Y DE LA EDUCACIÓN</b></p> <p><b>CARRERA DE: SECRETARIADO EN ESPAÑOL</b></p> <p><b>REGISTRO DE ASISTENCIA DE ESTUDIANTES PARTICIPANTES</b></p> <p><b>PROYECTO: CONSTRUYENDO MI DESARROLLO PERSONAL</b></p> <p><b>ENTIDAD BENEFICIARIA: ESCUELA FRAY JODOCO RICKE</b></p> <p><b>DÍA: MARTES</b> <span style="float: right;"><b>FECHA: 17 de enero de 2012</b></span></p> <p><b>HORARIO: DE 17H00 A 21H30</b> <span style="float: right;"><b>JORNADA: nocturno</b></span> <span style="float: right;"><b>HORAS: 99h00</b></span></p>		
NOMBRE	No CÉDULA	FIRMA
1. Ayala Vinuesa Mónica Paulina	171034929-9	
2. Báez Logacho Laura Narcisa	170851000-1	
3. Caiza Apugllón María Guillermina	170724606-0	
4. Cárdenas Granda Rosa Mercedes	170397061-4	
5. Carrión Jaramillo Marcia Fabiola	170050385-5	
6. Castillo Salazar Ana Cristina	171455526-3	
7. Díaz Escalante Lourdes Margarita	170734147-3	
8. Gálvez Soto Susana de Lourdes	170503275-1	
9. Guachamin Chiluisa Cecilia de Lourdes	170539283-3	
10. Guachamin Chiluisa Luisa del Rosario	170279969-1	
11. Haro Cabezas Nancy Beatriz	170753361-6	
12. Jara Andrade Juana Esthela	171068585-8	
13. Jurado Ávila Consuelo del Rocío	100188630-6	
14. Lazo Tufiño Tanya Mylene	170904945-4	
15. León Cubero Blanca Esther	170498238-6	
16. Mora Salazar Bertha Inés	170372739-4	
17. Paredes Viteri Sylvia Otilia	180179922-0	
18. Rosero Gómez Edith María	170957400-6	
19. Rueda González Miriam del Pilar	171098383-2	
20. Salgado Gálvez Cristina Elizabeth	171388091-0	
21. Velásquez Yépez María Elena	170546141-4	
22. Yanacallo Escorza Aída Yolanda	171340760-7	
<p>f: _____ f: _____</p> <p style="text-align: center;"><b>Dr. Carlos Torres</b> <span style="float: right;"><b>Lic. Estrellita Castañeda</b></span></p> <p style="text-align: center;"><b>DOCENTE COORDINADOR PROYECTO</b> <span style="float: right;"><b>COORDINADOR ENTIDAD BENEFICIARIA</b></span></p>		

## 2. REGISTRO DE ASISTENCIA DE ESTUDIANTES PARTICIPANTES

<p><b>UNIVERSIDAD TÉCNICA DE AMBATO</b></p> <p><b>PROYECTO ACADÉMICO DE SERVICIO COMUNITARIO PARA VINCULACIÓN CON LA COLECTIVIDAD</b></p> <p><b>FACULTAD DE CIENCIAS HUMANAS Y DE LA EDUCACIÓN</b></p> <p><b>CARRERA DE: SECRETARIADO EN ESPAÑOL</b></p> <p><b>REGISTRO DE ASISTENCIA DE ESTUDIANTES PARTICIPANTES</b></p> <p><b>PROYECTO: CONSTRUYENDO MI DESARROLLO PERSONAL</b></p> <p><b>ENTIDAD BENEFICIARIA: ESCUELA FRAY JODOCO RICKE</b></p> <p><b>DÍA: JUEVES</b> <span style="float: right;"><b>FECHA: 19 de enero de 2012</b></span></p> <p><b>HORARIO: DE 17H00 A 21H30</b> <span style="float: right;"><b>JORNADA: nocturno</b></span> <span style="float: right;"><b>HORAS: 99h00</b></span></p>		
NOMBRE	No CÉDULA	FIRMA
1. Ayala Vinuesa Mónica Paulina	171034929-9	
2. Báez Logacho Laura Narcisa	170851000-1	
3. Caiza Apugllón María Guillermina	170724606-0	
4. Cárdenas Granda Rosa Mercedes	170397061-4	
5. Carrión Jaramillo Marcia Fabiola	170050385-5	
6. Castillo Salazar Ana Cristina	171455526-3	
7. Díaz Escalante Lourdes Margarita	170734147-3	
8. Gálvez Soto Susana de Lourdes	170503275-1	
9. Guachamin Chiluisa Cecilia de Lourdes	170539283-3	
10. Guachamin Chiluisa Luisa del Rosario	170279969-1	
11. Haro Cabezas Nancy Beatriz	170753361-6	
12. Jara Andrade Juana Esthela	171068585-8	
13. Jurado Ávila Consuelo del Rocío	100188630-6	
14. Lazo Tufiño Tanya Mylene	170904945-4	
15. León Cubero Blanca Esther	170498238-6	
16. Mora Salazar Bertha Inés	170372739-4	
17. Paredes Viteri Sylvia Otilia	180179922-0	
18. Rosero Gómez Edith María	170957400-6	
19. Rueda González Miriam del Pilar	171098383-2	
20. Salgado Gálvez Cristina Elizabeth	171388091-0	
21. Velásquez Yépez María Elena	170546141-4	
22. Yanacallo Escorza Aída Yolanda	171340760-7	
<p>f: _____ f: _____</p> <p style="text-align: center;"><b>Dr. Carlos Torres</b> <span style="float: right;"><b>Lic. Estrellita Castañeda</b></span></p> <p style="text-align: center;"><b>DOCENTE COORDINADOR PROYECTO</b> <span style="float: right;"><b>COORDINADOR ENTIDAD BENEFICIARIA</b></span></p>		

## 2. REGISTRO DE ASISTENCIA DE ESTUDIANTES PARTICIPANTES

<p><b>UNIVERSIDAD TÉCNICA DE AMBATO</b></p> <p><b>PROYECTO ACADÉMICO DE SERVICIO COMUNITARIO PARA VINCULACIÓN CON LA COLECTIVIDAD</b></p> <p><b>FACULTAD DE CIENCIAS HUMANAS Y DE LA EDUCACIÓN</b></p> <p><b>CARRERA DE: SECRETARIADO EN ESPAÑOL</b></p> <p><b>REGISTRO DE ASISTENCIA DE ESTUDIANTES PARTICIPANTES</b></p> <p><b>PROYECTO: CONSTRUYENDO MI DESARROLLO PERSONAL</b></p> <p><b>ENTIDAD BENEFICIARIA: ESCUELA FRAY JODOCO RICKE</b></p> <p><b>DÍA: MARTES</b> <span style="float: right;"><b>FECHA: 24 de enero de 2012</b></span></p> <p><b>HORARIO: DE 17H00 A 21H30</b> <span style="float: right;"><b>JORNADA: nocturno HORAS: 99h00</b></span></p>		
NOMBRE	No CÉDULA	FIRMA
1. Ayala Vinuesa Mónica Paulina	171034929-9	
2. Báez Logacho Laura Narcisa	170851000-1	
3. Caiza Apugllón María Guillermina	170724606-0	
4. Cárdenas Granda Rosa Mercedes	170397061-4	
5. Carrión Jaramillo Marcia Fabiola	170050385-5	
6. Castillo Salazar Ana Cristina	171455526-3	
7. Díaz Escalante Lourdes Margarita	170734147-3	
8. Gálvez Soto Susana de Lourdes	170503275-1	
9. Guachamin Chiluisa Cecilia de Lourdes	170539283-3	
10. Guachamin Chiluisa Luisa del Rosario	170279969-1	
11. Haro Cabezas Nancy Beatriz	170753361-6	
12. Jara Andrade Juana Esthela	171068585-8	
13. Jurado Ávila Consuelo del Rocío	100188630-6	
14. Lazo Tufiño Tanya Mylene	170904945-4	
15. León Cubero Blanca Esther	170498238-6	
16. Mora Salazar Bertha Inés	170372739-4	
17. Paredes Viteri Sylvia Otilia	180179922-0	
18. Rosero Gómez Edith María	170957400-6	
19. Rueda González Miriam del Pilar	171098383-2	
20. Salgado Gálvez Cristina Elizabeth	171388091-0	
21. Velásquez Yépez María Elena	170546141-4	
22. Yanacallo Escorza Aída Yolanda	171340760-7	
f: _____ <b>Dr. Carlos Torres</b> DOCENTE COORDINADOR PROYECTO		f: _____ <b>Lic. Estrellita Castañeda</b> COORDINADOR ENTIDAD BENEFICIARIA

## 2. REGISTRO DE ASISTENCIA DE ESTUDIANTES PARTICIPANTES

<p><b>UNIVERSIDAD TÉCNICA DE AMBATO</b></p> <p><b>PROYECTO ACADÉMICO DE SERVICIO COMUNITARIO PARA VINCULACIÓN CON LA COLECTIVIDAD</b></p> <p><b>FACULTAD DE CIENCIAS HUMANAS Y DE LA EDUCACIÓN</b></p> <p><b>CARRERA DE: SECRETARIADO EN ESPAÑOL</b></p> <p><b>REGISTRO DE ASISTENCIA DE ESTUDIANTES PARTICIPANTES</b></p> <p><b>PROYECTO: CONSTRUYENDO MI DESARROLLO PERSONAL</b></p> <p><b>ENTIDAD BENEFICIARIA: ESCUELA FRAY JODOCO RICKE</b></p> <p><b>DÍA: JUEVES</b> <span style="float: right;"><b>FECHA: 26 de enero de 2012</b></span></p> <p><b>HORARIO: DE 17H00 A 21H30</b> <span style="float: right;"><b>JORNADA: nocturno HORAS: 99h00</b></span></p>		
NOMBRE	No CÉDULA	FIRMA
1. Ayala Vinuesa Mónica Paulina	171034929-9	
2. Báez Logacho Laura Narcisa	170851000-1	
3. Caiza Apugllón María Guillermina	170724606-0	
4. Cárdenas Granda Rosa Mercedes	170397061-4	
5. Carrión Jaramillo Marcia Fabiola	170050385-5	
6. Castillo Salazar Ana Cristina	171455526-3	
7. Díaz Escalante Lourdes Margarita	170734147-3	
8. Gálvez Soto Susana de Lourdes	170503275-1	
9. Guachamin Chiluisa Cecilia de Lourdes	170539283-3	
10. Guachamin Chiluisa Luisa del Rosario	170279969-1	
11. Haro Cabezas Nancy Beatriz	170753361-6	
12. Jara Andrade Juana Esthela	171068585-8	
13. Jurado Ávila Consuelo del Rocío	100188630-6	
14. Lazo Tufiño Tanya Mylene	170904945-4	
15. León Cubero Blanca Esther	170498238-6	
16. Mora Salazar Bertha Inés	170372739-4	
17. Paredes Viteri Sylvia Otilia	180179922-0	
18. Rosero Gómez Edith María	170957400-6	
19. Rueda González Miriam del Pilar	171098383-2	
20. Salgado Gálvez Cristina Elizabeth	171388091-0	
21. Velásquez Yépez María Elena	170546141-4	
22. Yanacalco Escorza Aída Yolanda	171340760-7	
<p>f: _____ f: _____</p> <p style="text-align: center;"><b>Dr. Carlos Torres</b> <span style="float: right;"><b>Lic. Estrellita Castañeda</b></span></p> <p style="text-align: center;"><b>DOCENTE COORDINADOR PROYECTO</b> <span style="float: right;"><b>COORDINADOR ENTIDAD BENEFICIARIA</b></span></p>		

<b>3. REGISTRO DE ACTIVIDADES TUTORIALES DEL COORDINADOR Y DOCENTES PARTICIPANTES DEL PROYECTO</b>					
<b>COORDINADOR O DOCENTE(S) PARTICIPANTES EN LA EJECUCIÓN, MONITOREO Y EVALUACIÓN DEL PROYECTO: “CONSTRUYENDO MI DESARROLLO PERSONAL”</b>					
<b>DÍA Y FECHA</b>	<b>HORA INICIO</b>	<b>HORA FINALIZACIÓN</b>	<b># DE HORAS</b>	<b>ACTIVIDADES CUMPLIDAS</b>	<b>FIRMAS DEL COORDINADOR DEL PROYECTO O DOCENTE PARTICIPANTE</b>
<b>Martes 22/11/11</b>	<b>10h00</b>	<b>21h30</b>	<b>10h30</b>	<b>Supervisión de actividades planificadas.</b>	
<b>Jueves 08/12/11</b>	<b>10h00</b>	<b>21h30</b>	<b>10h30</b>	<b>Revisión de la ejecución de las Unidades Didácticas.</b>	
<b>Martes 20/12/11</b>	<b>10h00</b>	<b>21h30</b>	<b>10h30</b>	<b>Constatación del avance del proyecto.</b>	
<b>Martes 10/01/12</b>	<b>10h00</b>	<b>21h30</b>	<b>10h30</b>	<b>Evaluación de cumplimiento del proyecto.</b>	
<b>TOTAL</b>			<b>42h00</b>		

f: \_\_\_\_\_

f: \_\_\_\_\_

**DR. CARLOS TORRES**

**LIC. ESTRELLITA CASTAÑEDA**

**DOCENTE COORDINADOR DEL PROYECTO**

**COORDINADOR ENTIDAD BENEFICIARIA**

Nota: El original del Registro de Actividades Tutoriales con sus respectivas firmas reposa en el documento escrito entregado en el Centro de Vinculación de la Facultad de Ciencias Humanas y de la Educación de la Universidad Técnica de Ambato.

# 4. ANEXOS



**UNIVERSIDAD TECNICA DE AMBATO**  
**FACULTAD DE CIENCIAS HUMANAS Y DE LA EDUCACION**  
 Av. Los Chasquis s/n y Río Guayllabamba, Cdma. Nuevo Ambato – Teléfono 2990229

Quito, 26 de enero del 2012

Licenciada  
 Estrellita Castañeda  
**DIRECTORA DE LA ESCUELA FRAY JODOCO RICKE**  
 Presente.-

A nombre de las 22 estudiantes del Octavo Semestre Paralelo “U” de la Carrera de Secretariado Español, modalidad Semipresencial de la Facultad de Ciencias Humanas y de la Educación de la Universidad Técnica de Ambato, reciba un cordial saludo, por su intermedio a la prestigiosa institución que acertadamente dirige, el motivo de la presente es para detallarle las actividades que nuestro equipo de estudiantes realizó en la institución.

**INFORME DE ACTIVIDADES**

**Primera Fase del 15 de Noviembre al 08 de diciembre de 2011**

MARTES	15	NOVIEMBRE	2011		17:00 A 21:30	Inauguración-Presentación de Maestros-Socialización-Indicaciones Generales /Planificación actividades para el siguiente día.
JUEVES	17	NOVIEMBRE	2011	CLASES	17:00 A 21:30	Motivación, Historia de la computación, Evaluación, Receso, Retroalimentación/Planificación próxima clase
MARTES	22	NOVIEMBRE	2011	CLASES	17:00 A 21:30	Motivación, Retroalimentación de lo aprendido, Generaciones de Computadores, Laboratorio, Evaluación, Receso, Desarrollo de competencias, Enlaza las imágenes según corresponda, Planificación próxima clase.
JUEVES	24	NOVIEMBRE	2011	CLASES	17:00 A 21:30	Motivación, Qué es computación, Qué es informática, Cómo definiríamos computadora, Receso, Hardware y Software, Qué es Hardware y que es Software/Planificación próxima clase.
MARTES	29	NOVIEMBRE	2011	CLASES	17:00 A 21:30	Motivación, Retroalimentación, Desarrollo de competencias, Partes de la Computadora, Receso, Principal Hardware, El CPU, Procesador, Chip, Memorias, Disco Duro/Planificación próxima clase.
JUEVES	1	DICIEMBRE	2011	CLASES	17:00 A 21:30	Motivación, Desarrollo de Competencias, Los periféricos de Salida, Monitor, Mouse, Escáner, Impresora, teclado, CD. ROM Drive, Parlantes, Receso, Laboratorio, Periféricos de entrada, Tecla de Escape, Teclas de Función, Bloque de Mayúsculas, Tecla Shift/Planificación Próxima clase.

MARTES	6	DICIEMBRE	2011	CLASES	17:00 A 21:30	Retroalimentación, Desarrollo de Competencias, Laboratorio, Receso, Ejercicios, CTRL, Símbolo de Windows, Alt, Retroceso, Enter, Supr, Flechas de Desplazamiento, Teclado numérico, Luces de condición/Planificación de Próxima clase.
JUEVES	8	DICIEMBRE	2011	CLASES	17:00 A 21:30	Motivación, Uso de Teclado, Mano Izquierda, Mano Derecha, Receso, periféricos de entrada, salida y almacenamiento, comprender lo que es un virus informático y como se lo elimina.

## Segunda Fase del 13 de diciembre del 2011 al 03 de enero de 2012

MARTES	13	DICIEMBRE	2011	CLASES	17:00 A 21:30	Motivación, Sistema Operativo, Escritorio de Windows, Configuración de pantalla, Receso, Ejercicios de Aplicación, Retroalimentación, Planificación.
JUEVES	15	DICIEMBRE	2011	CLASES	17:00 A 21:30	Motivación, Sistema Operativo, Escritorio de Windows, Configuración de pantalla, Receso, Ejercicios de Aplicación, Retroalimentación, Planificación.
MARTES	20	DICIEMBRE	2011	CLASES	17:00 A 21:30	Motivación, Recordar la clase anterior, ejercicios de aplicación, apariencia de las ventanas, receso, ejercicios de aplicación, retroalimentación, Planificación.
JUEVES	22	DICIEMBRE	2011	CLASES	17:00 A 21:30	Motivación, recordar clase anterior, buscando archivos, ejercicios de aplicación, receso, ver los documentos recientes, ejercicios de aplicación, planificación.
MARTES	27	DICIEMBRE	2011	CLASES	17:00 A 21:30	Motivación, Recordar la clase anterior, ejercicios de aplicación, explorador de Windows, configuración de pantalla, receso, ejercicios de aplicación, retroalimentación, planificación.
JUEVES	29	DICIEMBRE	2011	CLASES	17:00 A 21:30	Motivación, recordar la clase anterior, ejercicios de aplicación, cómo crear carpetas y cambiar nombres, receso, ejercicios de aplicación, retroalimentación, planificación.
MARTES	3	ENERO	2012	CLASES	17:00 A 21:30	Motivación, Recordar la clase anterior, ejercicios de aplicación, seleccionar, copiar y eliminar archivos, receso, ejercicios de aplicación retroalimentación, planificación.

## Tercera Fase del 5 al 26 de enero de 2012

JUEVES	5	ENERO	2012	CLASES	17:00 A 21:30	Motivación, ingresar a Word, escribir en Word, guardar en Word, botón office 2007, escribiendo en Word, receso, ejercicios, retroalimentación/Planificación siguiente clase.
MARTES	10	ENERO	2012	CLASES	17:00 A 21:30	Motivación, Retroalimentación de lo aprendido, Ejercicios, guardar documentos, Laboratorio, evaluación, Receso, abrir un documento, desarrollo de competencias, planificación de actividades para el día siguiente.
JUEVES	12	ENERO	2012	CLASES	17:00 A 21:30	Motivación, seleccionar texto, ejercicios, formato al texto, ejercicios, receso, desarrollo de competencias, análisis y solución de dificultades encontradas en el aprendizaje.

MARTES	17	ENERO	2012	CLASES	17:00 A 21:30	Ejercicios, Ingreso Excel 2007, Receso, Desarrollo de Competencias, Revisión de Texto.
JUEVES	19	ENERO	2012	CLASES	17:00 A 21:30	Hoja de trabajo en Excel, Laboratorio, RECESO, Abrir documento guardado en Excel, Laboratorio, Revisar trabajos elaborados por estudiantes.
MARTES	24	ENERO	201	CLASES	17:00 A 21:30	Retroalimentación, cerrar un documento de Excel, abrir un documento guardado en Excel, receso, ejercicios, planificación de actividades cierre
JUEVES	26	ENERO	2012	CLASES	17:00 A 20:00	Motivación, revisión de Word, revisión general de Excel, receso, desarrollo de competencias finales, ceremonia de clausura.

**Atentamente,**

**Paulina Ayala Vinuesa  
COORDINADORA DEL PROYECTO**

**UNIVERSIDAD TÉCNICA DE AMBATO**



**CENTRO DE VINCULACIÓN CON LA COLECTIVIDAD  
“CEVIC”**

**FACULTAD DE: CIENCIAS HUMANAS Y DE LA EDUCACIÓN.**

**PROGRAMA: Unidad de Vinculación con la Colectividad de la Facultad**

**CARRERA DE: SECRETARIADO EN ESPAÑOL**

**PROYECTO ACADÉMICO DE SERVICIO COMUNITARIO PARA  
VINCULACIÓN CON LA SOCIEDAD**

**ETAPA III: “EVALUACIÓN”**

**NOMBRE DEL PROYECTO:**

**“CONSTRUYENDO MÍ DESARROLLO PERSONAL”**

**DOCENTE COORDINADOR: DR. CARLOS TORRES**

**DOCENTES AUTORES DEL PROYECTO:**

DR. CARLOS TORRES	VINCULACIÓN COORDINADOR DEL PROYECTO
-------------------	---

**ENTIDAD(ES) BENEFICIARIA(S): ESCUELA FRAY JODOCO RICKE**

**COORDINADOR(ES) ENTIDAD(ES) BENEFICIARIA(S):  
LIC. ESTRELLITA CASTAÑEDA DIRECTORA**

**CÓDIGO DEL PROYECTO: “UVS – 050 – S- SF – 2011- 2012 -Q”**

Quito, 21 de octubre de 2011

## ÍNDICE ETAPA III

### CONTENIDO

### ÍNDICE

1. Evaluación de Resultados.
2. Fichas de Evaluación.
3. Resumen de Beneficiarios
  - 3.1 Matriz de Enfoque de Igualdad
  - 3.2 Matriz de Enfoque Territorial
  - 3.3 Registro de Beneficiarios
4. Anexos

## 1. EVALUACIÓN DE RESULTADOS:

RESUMEN NARRATIVO DE OBJETIVOS	INDICADORES VERIFICABLES OBJETIVAMENTE	PRODUCTOS O RESULTADOS ALCANZADOS	NIVEL DE CUMPLIMIENTO %
<p><b>FIN:</b></p> <p>Inclusión de era informática potencia el desarrollo comunitario y familiar.</p>	<ul style="list-style-type: none"> <li>- 30% de padres y madres capacitados con conocimiento básico en la computación.</li> </ul>	<ul style="list-style-type: none"> <li>- 100% de padres y madres de familia capacitados con conocimientos básicos en computación.</li> </ul>	333,33%
<p><b>PROPÓSITO:</b></p> <p>Padres y Madres de familia construyen su desarrollo personal familiarizándose con el uso de paquetes informáticos en prácticas cotidianas</p>	<ul style="list-style-type: none"> <li>- 57 padres y/o madres de familia manejan paquetes informáticos básicos al finalizar el proyecto.</li> </ul>	<ul style="list-style-type: none"> <li>- 57 padres y/o madres de familia manejan paquetes informáticos básicos al finalizar el proyecto.</li> </ul>	100,00%
<p><b>COMPONENTES:</b></p> <p><b>1</b> Aplicadas estrategias didácticas para la mejor asimilación de los conocimientos y aprendizajes.</p>	<ul style="list-style-type: none"> <li>- 46 padres y/o madres de familia con conocimientos básicos y manejo del sistema operativo Windows al finalizar el proyecto.</li> <li>- 46 padres y/o madres de familia desarrollan competencias a través del uso de guías didácticas, talentos humanos y ejercicios prácticos durante el proyecto.</li> </ul>	<ul style="list-style-type: none"> <li>- Al finalizar el proyecto 57 padres y/o madres de familia con conocimientos básicos y manejo del sistema operativo Windows.</li> <li>- Durante el proyecto 57 padres y/o madres de familia desarrollan competencias a través del uso de guías didácticas, talentos humanos y ejercicios prácticos.</li> </ul>	163,04%

<p>2 Padres y madres de familia superan temor al uso de la informática implementando actividades prácticas.</p>	<ul style="list-style-type: none"> <li>- 80% de padres y madres de familia participantes aplican ejercicios de simulación para enfrentar situaciones concretas con el uso de paquetes informáticos básicos, durante el proyecto.</li> <li>- 40% de participantes desarrollan competencias básicas para apoyar a sus hijos en el mejoramiento de sus tareas y notas en el área de computación, durante el proyecto.</li> </ul>	<ul style="list-style-type: none"> <li>- Durante el proyecto el 100% de padres y madres de familia participantes aplican ejercicios de simulación para enfrentar situaciones concretas con el uso de paquetes informáticos básicos.</li> <li>- Durante el proyecto el 100% de participantes desarrollan competencias básicas para apoyar a sus hijos en el mejoramiento de sus tareas y notas en el área de computación.</li> </ul>	<p>187,50%</p>
<p><b>VALORACIÓN FINAL:</b> Se ha conseguido el 195,96% de los resultados esperados por el proyecto realizado en la escuela Fray Jodoco Ricke de la Comunidad de Lumbisí, Cantón Quito.</p>			
<p><b>CONCLUSIONES Y RECOMENDACIONES:</b></p> <ul style="list-style-type: none"> <li>• En diferencia a las expectativas, el 100% de padres y madres de familia se mantuvieron y terminaron el proceso de formación en informática propuesto; situación que permite reconocer la pertinencia de la propuesta de capacitación, entendida por la capacidad del equipo de acercarse – reconocer y articularse a la problemática, necesidades e intereses de la comunidad. Al mismo tiempo, se puede entender un trabajo apegado a la dinámica comunitaria que mantuvo los acuerdos y compromisos definidos para la ejecución del proyecto; de esta manera, se han confirmado los supuestos de trabajo definidos en la formulación del marco lógico del proyecto.</li> <li>• Existió buena colaboración de las Autoridades de la escuela Fray Jodoco Ricke y de la comunidad para la vinculación del conocimiento.</li> <li>• Hubo la colaboración de parte de los padres y madres de familia de la escuela Fray Jodoco Ricke en el desarrollo de las diferentes actividades realizadas.</li> <li>• La Directora de la escuela facilitó las instalaciones de la institución para desarrollar las diferentes actividades.</li> </ul>			

**“Construyendo mi Desarrollo Personal” tuvo una influencia positiva en los padres y madres de familia de la escuela Fray Jodoco Ricke**

**RECOMENDACIONES:**

- **Facilitar el área de computo para que los estudiantes sigan preparándose en el área de la informática**
- **Motivar a los demás padres de familia que se involucren**

f: \_\_\_\_\_

**Dr. Carlos torres**

**DOCENTE COORDINADOR DEL PROYECTO**

f: \_\_\_\_\_

**Lic. Estrellita Castañeda**

**COORDINADOR ENTIDAD BENEFICIARIA**

f: \_\_\_\_\_

**Dr. Fernando Velalcazar**

**COORDINADOR UNIDAD DE VINCULACIÓN CON LA  
COLECTIVIDAD DE LA FACULTAD**



**2. FICHAS DE EVALUACIÓN DE ESTUDIANTES PARTICIPANTES.****CUMPLIMIENTO DE HORAS DE VINCULACIÓN CON LA COLECTIVIDAD**

**UNIVERSIDAD TÉCNICA DE AMBATO**  
**PROYECTO ACADEMICO DE SERVICIO COMUNITARIO PARA VINCULACIÓN CON LA COLECTIVIDAD**  
**FACULTAD DE: CIENCIAS HUMANAS Y DE LA EDUCACIÓN CARRERA DE: SECRETARIADO EN ESPAÑOL**  
**UNIDAD DE VINCULACIÓN CON LA COLECTIVIDAD**  
**ENTIDAD BENEFICIARIA: ESCUELA FRAY JODOCO RICKE**  
**NOMBRE DEL PROYECTO: CONSTRUYENDO MI DESARROLLO PERSONAL**

No	Nómina de los estudiantes del grupo	Horas laboradas	Aprueba - Reprueba	No	Nómina de los estudiantes del grupo	Horas laboradas	Aprueba - Reprueba
1	Ayala Vinuesa Mónica Paulina	99	Aprobado	12	Jara Andrade Juana Esthela	99	Aprobado
2	Báez Logacho Laura Narcisa	99	Aprobado	13	Jurado Ávila Consuelo del Rocío	99	Aprobado
3	Caiza Apugllón María Gillermina	99	Aprobado	14	Lazo Tufiño Tanya Mylene	99	Aprobado
4	Cárdenas Granda Rosa Mercedes	99	Aprobado	15	León Cubero Blanca Esther	99	Aprobado
5	Carrión Jaramillo Marcia Fabiola	99	Aprobado	16	Mora Salazar Bertha Inés	99	Aprobado
6	Castillo Salazar Ana Cristina	99	Aprobado	17	Paredes Viteri Sylvia Otilia	99	Aprobado
7	Díaz Escalante Lourdes Margarita	99	Aprobado	18	Rosero Gómez Edith María	99	Aprobado
8	Gálvez Soto Susana de Lourdes	99	Aprobado	19	Rueda Gonzalez Miriam del Pilar	99	Aprobado
9	Guachamin Chiluisa Cecilia de Lourdes	99	Aprobado	20	Salgado Gálvez Cristina Elizabeth	99	Aprobado
10	Guachamin Chiluisa Luisa del Rosario	99	Aprobado	21	Velásquez Yépez María Elena	99	Aprobado
11	Haro Cabezas Nancy Beatriz	99	Aprobado	22	Yanacallo Escorza Aída Yolanda	99	Aprobado

f: \_\_\_\_\_

**Dr. Carlos Torres**  
**DOCENTE COORDINADOR DEL PROYECTO**

**Ambato, 26 de Enero del 2012**

### 3. RESUMEN DE BENEFICIARIOS

#### 3.1 MATRIZ DE ENFOQUE DE IGUALDAD

UNIVERSIDAD TÉCNICA DE AMBATO  
CENTRO DE VINCULACIÓN CON LA COLECTIVIDAD  
FACULTAD: CIENCIAS HUMANAS Y DE LA EDUCACIÓN.  
PROGRAMA: UNIDAD DE VINCULACIÓN CON LA COLECTIVIDAD  
CARRERA DE: SECRETARIADO EN ESPAÑOL

PROYECTOS ACADÉMICOS DE SERVICIO COMUNITARIO PARA VINCULACIÓN CON LA SOCIEDAD  
PLANIFICADOS, EJECUTADOS, MONITOREADOS Y EVALUADOS

<b>PROYECTO: CONSTRUYENDO MI DESARROLLO PERSONAL</b>		
<b>ENFOQUE</b>	<b>DESCRIPCIÓN</b>	<b>BENEFICIARIOS</b>
<b>SEXO</b>	HOMBRE	15
	MUJER	42
	<b>SUBTOTAL</b>	<b>57</b>
<b>ETARIO</b>	MENORES DE 15 AÑOS	0
	DE 15 A 29 AÑOS	19
	DE 30 A 64 AÑOS	38
	DE 65 Y MAS AÑOS	0
	<b>SUBTOTAL</b>	<b>57</b>
<b>DISCAPACIDADES</b>	FÍSICA	4
	PSICOLÓGICA	0
	MENTAL	0
	AUDITIVA	0
	VISUAL	1
	<b>SUBTOTAL</b>	<b>5</b>
<b>PUEBLOS Y NACIONALIDADES</b>	INDÍGENAS	5
	MESTIZOS	49
	BLANCOS	2
	AFROAMERICANOS	1
	MONTUBIOS	0
	OTROS	0
	<b>SUBTOTAL</b>	<b>57</b>
<b>MOVILIDAD</b>	ECUATORIANO EN EL EXTRANJERO	0
	EXTRANJERO EN EL ECUADOR	0
	<b>SUBTOTAL</b>	<b>57</b>

FUENTE: oficio DIPLEG-061-2011, julio 11, 2011. SENPLADES

f. \_\_\_\_\_

**DR. CARLOS TORRES**  
**DOCENTE COORDINADOR DEL PROYECTO**

### 3.2 MATRIZ DE ENFOQUE TERRITORIAL

UNIVERSIDAD TÉCNICA DE AMBATO  
CENTRO DE VINCULACIÓN CON LA COLECTIVIDAD  
FACULTAD: DE CIENCIAS HUMANAS Y DE LA EDUCACIÓN.  
PROGRAMA: UNIDAD DE VINCULACIÓN CON LA COLECTIVIDAD  
CARRERA DE: SECRETARIADO EN ESPAÑOL

PROYECTOS ACADÉMICOS DE SERVICIO COMUNITARIO PARA VINCULACIÓN CON LA SOCIEDAD  
PLANIFICADOS, EJECUTADOS, MONITOREADOS Y EVALUADOS

<b>PROYECTO: “CONSTRUYENDO MI DESARROLLO PERSONAL”</b>				
<b>No.</b>	<b>PROVINCIAS</b>	<b>CANTÓN</b>	<b>PARROQUIA</b>	<b>No. DE BENEFICIARIOS</b>
01	AZUAY	0	0	0
02	BOLÍVAR	1	1	1
03	CAÑAR	0	0	0
04	CARCHI	3	3	3
05	CHIMBORAZO	2	2	2
06	COTOPAXI	5	5	5
07	EL ORO	0	0	0
08	ESMERALDAS	1	1	1
09	GUAYAS	0	0	0
10	IMBABURA	0	0	0
11	LOJA	0	0	0
12	LOS RÍOS	1	1	1
13	MANABÍ	7	7	7
14	MORONA SANTIAGO	0	0	0
15	NAPO	0	0	0
16	PASTAZA	0	0	0
17	PICHINCHA	37	37	37
18	TUNGURAHUA	0	0	0
19	ZAMORA CHINCHIPE	0	0	0
20	GALÁPAGOS	0	0	0
21	SUCUMBIOS	0	0	0
22	ORELLANA	0	0	0
23	SANTO DOMINGO	0	0	0
24	SANTA ELENA	0	0	0
25	NO LIMITADO	0	0	0
<b>TOTAL</b>		<b>57</b>	<b>57</b>	<b>57</b>

FUENTE: oficio DIPLEG-061-2011, julio 11, 2011. SENPLADES

f. \_\_\_\_\_

**DR. CARLOS TORRES**  
**DOCENTE COORDINADOR DEL PROYECTO**

### 3.3 REGISTRO DE BENEFICIARIOS

UNIVERSIDAD TÉCNICA DE AMBATO  
CENTRO DE VINCULACIÓN CON LA COLECTIVIDAD  
FACULTAD: CIENCIAS HUMANAS Y DE LA EDUCACIÓN  
PROGRAMA: UNIDAD DE VINCULACIÓN CON LA COLECTIVIDAD  
CARRERA DE: SECRETARIADO EN ESPAÑOL

PROYECTOS ACADÉMICOS DE SERVICIO COMUNITARIO PARA VINCULACIÓN CON LA SOCIEDAD PLANIFICADOS, EJECUTADOS, MONITOREADOS Y EVALUADOS

PROYECTO: “CONSTRUYENDO MI DESARROLLO PERSONAL”

ENTIDAD BENEFICIARIA: ESC. FRAY JODOCO RICKE

No.	NOMBRE BENEFICIARIO/A	SEXO	EDAD	DISCAPACIDAD	PUEBLO Y NACIONALIDAD	MOVILIDAD	PROVINCIA	CANTÓN	PARROQUIA
1	Amaquiña Pilataxi Mario Javier	M	38	N	MEST	ECUAT	PICHINCHA	QUITO	CUMBAYA
2	Caillagua Caiza Luis Gustavo	M	22	FISICA	INDIGENA	ECUAT	PICHINCHA	QUITO	CUMBAYA
3	Caillagua Hugo Julio	M	47	N	INDIGENA	ECUAT	PICHINCHA	QUITO	CUMBAYA
4	Caillagua Chillán Juan Esteban	M	28	N	MEST	ECUAT	PICHINCHA	QUITO	CUMBAYA
5	Caiza Chillán Rosa María	F	45	N	MEST	ECUAT	PICHINCHA	QUITO	CUMBAYA
6	Caiza Pillajo Olga del Pilar	F	31	N	INDIGENA	ECUAT	PICHINCHA	QUITO	CUMBAYA
7	Caiza Pillajo Viviana Alexandra	F	26	N	INDIGENA	ECUAT	PICHINCHA	QUITO	CUMBAYA
8	Cajas Lamiña Marco Antonio	M	35	N	MEST	ECUAT	PICHINCHA	QUITO	CUMBAYA
9	Cevallos Napa Nancy Pascuala	F	42	N	AFRO	ECUAT	MANABI	TOSAGUA	TOSAGUA
10	Carbo Cevallos Estefanía	F	23	N	MEST	ECUAT	ESMERALDAS	QUININDE	CUMBAYA
11	Chauca Minas Ximena Marisol	F	29	N	MEST	ECUAT	PICHINCHA	QUITO	SAN BLAS
12	Chicharron Heredia Mónica Mariela	F	35	N	MEST	ECUAT	PICHINCHA	QUITO	CUMBAYA
13	Chillán Caillagua María Carmen	F	41	N	MEST	ECUAT	PICHINCHA	QUITO	CUMBAYA
14	Chillán Zulca Romelia del Carmen	F	28	N	MEST	ECUAT	PICHINCHA	QUITO	SAN BLAS
15	Criollo Sulca Luis Armando	M	33	N	MEST	ECUAT	PICHINCHA	QUITO	CUMBAYA
16	Criollo Sulca Oscar Cornelio	M	35	N	MEST	ECUAT	PICHINCHA	QUITO	CUMBAYA
17	Criollo Sulca Rosa Elvira	F	45	N	MEST	ECUAT	PICHINCHA	QUITO	CUMBAYA
18	Cusi Picho Silvia Elisabeth	F	35	N	MEST	ECUAT	PICHINCHA	QUITO	CUMBAYA
19	Flores Salcedo Paco Marcelo	M	38	N	MEST	ECUAT	PICHINCHA	QUITO	CALACALI
20	García García Gioconda Vanessa	F	21	N	MEST	ECUAT	MANABI	BOLIVAR	CALCETA
21	García Zamora Marleneey Monserrate	F	43	N	MEST	ECUAT	MANABI	MONTECRISTI	GERMUD
22	García Zamora Fanny	F	34	N	MEST	ECUAT	MANABI	CHONE	CANUTO

	Auxiliadora								
23	Gómez Pérez Ana Lucia	F	24	N	MEST	ECUAT	COTOPAXI	SAQUISILI	SAQUISILI
24	Guamán Candejeo José David	M	28	N	INDIGENA	ECUAT	COTOPAXI	PUJILI	ANGAMARCA
25	Guamán Torres Ruth Isabel	F	32	N	MEST	ECUAT	LOS RÍOS	BABAHOYO	CLEMENTE BAQUERIZO
26	Guapulema Guananga Alicia	F	37	N	MEST	ECUAT	PICHINCHA	QUITO	CHIMBACALLE
27	Guzmán Santafé Aurelio	M	36	N	MEST	ECUAT	PICHINCHA	QUITO	ALFARO
28	Itas Chirtala Beatriz Lucia	F	31	N	MEST	ECUAT	CARCHI	MONTUFAR	GONSALEZ SUAREZ
29	Itas Chirtala Carmen María	F	33	N	MEST	ECUAT	CARCHI	MONTUFAR	SAN JOSE
30	Jiménez Espín Edissa Marina	F	28	N	BLANCA	ECUAT	BOLIVAR	GUARANDA	ALGEL POLIVIO CHAVEZ
31	Lasluisa Sulca Elsa Guadalupe	F	44	FISICA	MEST	ECUAT	PICHINCHA	QUITO	CUMBAYA
32	León Lincango Rosa Luzmila	f	29	N	MEST	ECUAT	PICHINCHA	QUITO	ASCAZUBI
33	Llucó Tixi Ana Lucia	F	32	N	MEST	ECUAT	CHIMBORAZO	GUAMOTE	GUAMOTE
34	Loor Solórzano Marjorie Lourdes	F	27	N	MEST	ECUAT	MANABI	CHONE	CHONE
35	Martínez Martínez Ciro Geovanny	M	22	N	MEST	ECUAT	MANABI	SAN VICENTE	CANDA
36	Mena Cuaspa Patricio Xavier	M	32	N	MEST	ECUAT	PICHINCHA	QUITO	SANGOLQUI
37	Molina Calvopiña Gladys	F	54	FISICA	BLANCA	ECUAT	COTOPAXI	PUJILI	AMAGUAÑA
38	Montaguano Quishpe Lourdes Margarita	F	28	N	MEST	ECUAT	PICHINCHA	QUITO	CUMBAYA
39	Paillacho Guascal Rosa Cecilia	F	30	N	MEST	ECUAT	PICHINCHA	QUITO	CUMBAYA
40	Paucar Guascal Nelly Mariana	F	41	N	MEST	ECUAT	PICHINCHA	QUITO	AMAGUAÑA
41	Peñañiel Medina Gladys Soñia	F	37	N	MEST	ECUAT	CHIMBORAZO	PENIPE	EL ALTAR
42	Peralta Pilacuan Segundo Pedro	M	38	N	MEST	ECUAT	CARCHI	MONTUFAR	GONZALES SUAREZ
43	Pillajo Guascal Luis Edwin	M	50	N	MEST	ECUAT	PICHINCHA	QUITO	CUMBAYA
44	Pillajo Guascal Miriam Mónica	F	41	N	MEST	ECUAT	PICHINCHA	QUITO	CUMBAYA
45	Puga Quihpe Ana Isabel	F	33	N	MEST	ECUAT	PICHINCHA	QUITO	CUMBAYA
46	Puga Quishpe José Alberto	M	28	N	MEST	ECUAT	PICHINCHA	QUITO	CUMBAYA
47	Pujota Zulca Diana Elizabeth	F	16	N	MEST	ECUAT	PICHINCHA	CAYAMBE	OTON
48	Quishpe Tandalla María Ángela	F	38	N	MEST	ECUAT	PICHINCHA	QUITO	CUMBAYA
49	Salvatierra Bermelio Briseida Monserrate	F	33	N	MEST	ECUAT	MANABI	PORTOVIEJO	SAN PLACIDO
50	Sifla Candejeo Olga Martha	F	29	N	MEST	ECUAT	COTOPAXI	PUJILI	ANGAMARCA
51	Simbaña Hernández Marcela Yolanda	F	24	N	MEST	ECUAT	PICHINCHA	QUITO	NONO
52	Usiña Quishpe María del Pilar	F	39	N	MEST	ECUAT	PICHINCHA	QUITO	CUMBAYA
53	Usiña Quishpe María Elena	F	40	FISICA	MEST	ECUAT	PICHINCHA	QUITO	CUMBAYA
54	Usiña Sulca José Amílcar	M	33	N	MEST	ECUAT	PICHINCHA	QUITO	CUMBAYA
55	Yépez Madera Ximena María	F	30	N	MEST	ECUAT	COTOPAXI	SALCEDO	SAN MIGUEL

									<b>DE SALCEDO</b>
<b>56</b>	Zulca Caillagua Nancy Jhaqueline	<b>F</b>	<b>38</b>	<b>N</b>	<b>MEST</b>	<b>ECUAT</b>	<b>PICHINCHA</b>	<b>QUITO</b>	<b>CUMBAYA</b>
<b>57</b>	Zulca Quinbiulco Tania Graciela	<b>F</b>	<b>18</b>	<b>VISUAL</b>	<b>MEST</b>	<b>ECUAT</b>	<b>PICHINCHA</b>	<b>QUITO</b>	<b>OTON</b>

f. \_\_\_\_\_

**DR. CARLOS TORRES**

**DOCENTE COORDINADOR DEL PROYECTO**

**ANEXOS**

## **CERTIFICADO**

El Suscrito Estrellita Castañeda, Directora de la Escuela Fray Jodoco Ricke en debida forma y legal forma CERTIFICA que:

El equipo de Docentes y Estudiantes de la Universidad Técnica de Ambato, Facultad de Ciencias Humanas y de la Educación, Carrera Secretariado en Español, Modalidad Semipresencial, desarrollaron en su totalidad y de manera participativa en esta Institución las etapas de Planificación, Ejecución, Monitoreo y Evaluación del Proyecto de Servicio Comunitario para Vinculación con la Sociedad el Proyecto Construyendo Mi Desarrollo Personal”; con una duración total de noventa y nueve horas, siendo los Beneficiarios Directos de este Proyecto las madres y padres de familia integrantes de la entidad a la que represento.

De esta manera se da cumplimiento al Acta de Aceptación y Compromiso suscrita con la Facultad de Ciencias Humanas y de la Educación de la Universidad Técnica de Ambato.

Es todo cuanto puedo certificar en honor a la verdad, autorizando a la Universidad Técnica de Ambato, para que de al presente el uso que a bien tuviera.

Lumbisí, 26 de Enero del 2012

f. \_\_\_\_\_

Lic. Estrellita Castañeda  
DIRECTORA DE LA ESCUELA FRAY JODOCO RICKE





**UNIVERSIDAD TECNICA DE AMBATO**  
**FACULTAD DE CIENCIAS HUMANAS Y DE LA EDUCACION**  
Av. Los Chasquis s/n y Río Guayllabamba, Cdma. Nuevo Ambato – Teléfono 2990229

Ambato, 26 de enero 2012.

**CERTIFICADO**

Quien suscribe Dr. Carlos Torres Coordinador de los Proyectos de Vinculación de la Facultad Ciencias Humanas y de la Educación de la UTA, Carrera de Educación Básica. Certifico legalmente que:

Las Sras. Ayala Vinueza Mónica Paulina, Báez Logacho Laura Narcisa, Caiza Apugllón María Guillermina, Cárdenas Granda Rosa Mercedes, Carrión Jaramillo Marcia Fabiola, Castillo Salazar Ana Cristina, Díaz Escalante Lourdes Margarita, Gálvez Soto Susana de Lourdes, Guachamín Chiluisa Cecilia de Lourdes, Guachamin Chiluisa Luisa del Rosario, Haro Cabezas Nancy Beatriz, Jara Andrade Juana Esthela, Jurado Ávila Consuelo del Roció, Lazo Tufiño Tanya Mylene, Leon Cubero Blanca Esther, Mora Salazar Bertha Inés, Paredes Viteri Sylvia Otilia, Rosero Gómez Edith María, Rueda González Miriam del Pilar, Salgado Gálvez Cristina Elizabeth, Velásquez Yépez María Elena, Yanacallo Escorza Aída Yolanda del Octavo Semestre, Paralelo “U” Modalidad Semipresencial, realizaron el Proyecto de Vinculación denominado “CONSTRUYENDO MI DESARROLLO PERSONAL” que se desarrolló en la Provincia de Pichincha, Cantón Quito, Parroquia Cumbayá, Comunidad Lumbisi, en la Escuela “Fray Jodoco Ricke” en el período académico Septiembre 2011 – Febrero 2012, cumpliendo a cabalidad con todas las tareas encomendadas, para lo cual se hace constar las firmas de asistencia al proyecto en la entidad educativa.

Atentamente,

Dr. Carlos Torres  
COORDINADOR DEL PROYECTO

## D. INFORME PROYECTO PLANIFICADO, EJECUTADO, MONITOREADO Y EVALUADO

UNIVERSIDAD TÉCNICA DE AMBATO  
CENTRO DE VINCULACIÓN CON LA COLECTIVIDAD  
FACULTAD: CIENCIAS HUMANAS Y DE LA EDUCACIÓN  
PROGRAMA: UNIDAD DE VINCULACIÓN CON LA COLECTIVIDAD  
CARRERA DE: SECRETARIADO EN ESPAÑOL  
PROYECTOS ACADÉMICOS DE SERVICIO COMUNITARIO PARA VINCULACIÓN CON LA SOCIEDAD PLANIFICADOS.

ENTIDAD BENEFICIARIA		TIEMPO PLANIFICADO			PRESUPUESTO PLANIFICADO USD (\$)		
1.Unidad Educativa "FRAY JODOCO RICKE"		DESDE	HASTA	# HORAS	APORTES RECURSOS ESTUDIANTES	APORTE DE LA ENTIDAD BENEFICIARIA (MUNICIPIO)	TOTAL
NÚMERO DE BENEFICIARIOS: 57		15/11/2011	26/01/2012	99	\$847.00	\$3810.46	\$4657.46
COORDINADORA ENTIDAD BENEFICIARIA		RESPONSABLES DEL PROYECTO			ESTUDIANTES PARTICIPANTES		
NOMBRE	CARGO	DOCENTE COORDINADOR	DOCENTES AUTORES	HOMBRES	# HORAS	MUJERES	# HORAS PLANIFICADAS
1 .Lic. Estrellita Castañeda	1.Directora	Dr. Carlos Torres	1 Dr. Héctor Silva			1. Ayala Vinueza Mónica Paulina	99
			2 Dr. Fernando Velalcazar			2. Báez Logacho Laura Narcisa	99
			3 Dr. Carlos Torres			3. Caiza Apugllón María Guillermina	99
						4. Cárdenas Granda Rosa Mercedes	99
						5. Carrión Jaramillo Marcia Fabiola	99
						6. Castillo Salazar Ana Cristina	99
						7. Díaz Escalante Lourdes Margarita	99
						8. Gálvez Soto Susana de Lourdes	99
						9. Guachamin Chiluisa Cecilia de Lourdes	99
						10. Guachamin Chiluisa Luisa del Rosario	99
						11. Haro Cabezas Nancy Beatriz	99
						12. Jara Andrade Juana Esthela	99
						13. Jurado Ávila Consuelo del Rocío	99
						14. Lazo Tufiño Tanya Mylene	99

						15. León Cubero Blanca Esther	99
						16. Mora Salazar Bertha Inés	99
						17. Paredes Viteri Sylvia Otilia	99
						18. Rosero Gómez Edith María	99
						19. Rueda González Miriam del Pilar	99
						20. Salgado Gálvez Cristina Elizabeth	99
						21. Velásquez Yépez María Elena	99
						22. Yanacallo Escorza Aída Yolanda	99
<b>PRESENTADO POR:</b>			<b>REVISADO POR:</b>			<b>INFORME FAVORABLE:</b>	
f. _____			f. _____			f. _____	
<b>Dr. CARLOS TORRES DOCENTE COORDINADOR DEL PROYECTO</b>			<b>Dr. FERNANDO VELALCAZAR COORDINADOR UNIDAD VINCULACIÓN CON LA COLECTIVIDAD DE LA FACULTAD</b>			<b>Ing. Víctor Guachimosa DIRECTOR CEVIC-UTA</b>	

**ANEXOS**

## FOTOS DE LA INAUGURACIÓN







## MOTIVACION GRUPAL





**CAPACITACIÓN  
“PROYECTO CONSTRUYENDO MI DESARROLLO PERSONAL”**







FOTOS AGASAJO NAVIDEÑO  
ESCUELA FRAY JODOCO RICKE



## CLAUSURA PROYECTO

